

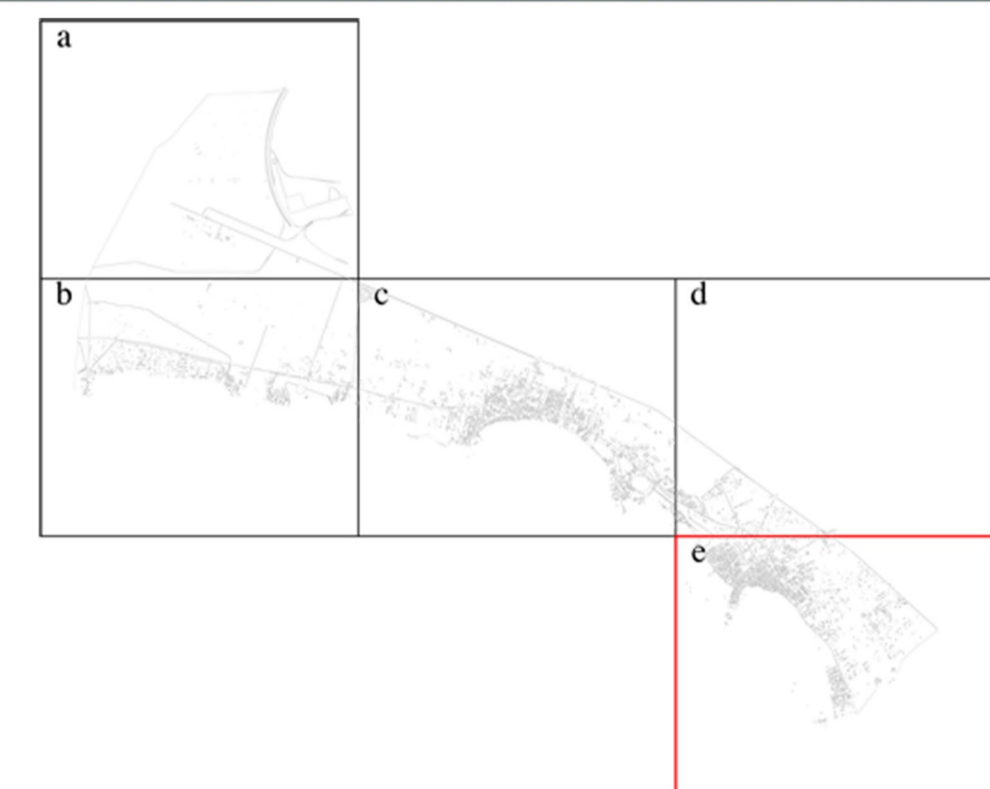

COMUNE DI PORTO CESAREO

PROVINCIA DI LECCE

PIANO URBANISTICO GENERALE







PARTE STRUTTURALE Tav. 12.e
 Perimetrazione delle aree di cui all'art. 142, comma 2, del Decreto Legislativo 42/2004
 Scala 1:5.000
 Luglio 2020 Tavola adeguata alle determinazioni della conferenza di servizi del 14/12/2015 per la valutazione di conformità del PUG al PPTR (art.100 NTA)

Ing. Gregorio RAHO

Legenda

Aree escluse dall'applicazione della disposizione di cui all'art. 142, comma 1, lettere a), b), c), d), e), g), h), l) ed m) del D. Lgs. 42/04

-  Aree delimitate come zone omogenee A e B negli strumenti urbanistici alla data del 06/09/1985
-  Aree delimitate come zone diverse dalle zone omogenee A e B negli strumenti urbanistici alla data del 06/09/1985, ricomprese in Piano Pluriennale di Attuazione le cui previsioni siano concretamente realizzate
-  Territori costieri (D.Lgs. 42/04, art. 142, c. 1, lett. a)
-  Boschi (D.Lgs. 42/04, art. 142, c. 1, lett. g)
-  Zone di interesse archeologico (D.Lgs. 42/04, art. 142, c. 1, lett. m)

