

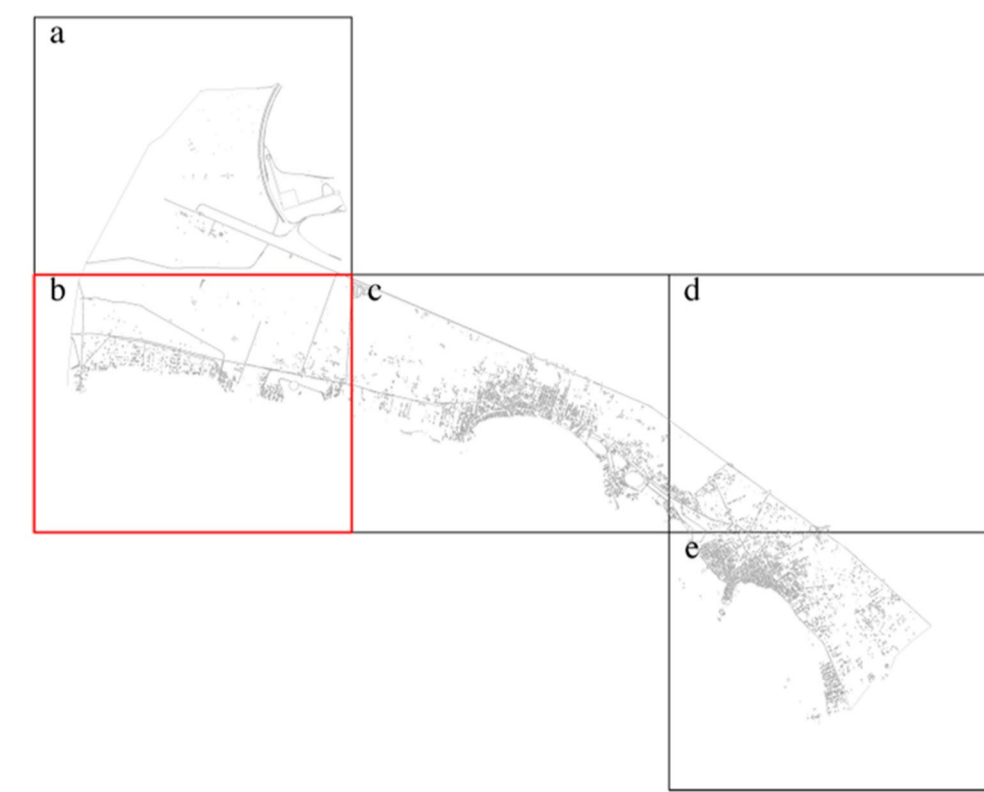

COMUNE DI PORTO CESAREO

PROVINCIA DI LECCE

PIANO URBANISTICO GENERALE



PARTE STRUTTURALE Tav. 12 b
Scala 1:5.000
Luglio 2020
Perimetrazione delle aree di cui all'art. 142, comma 2, del Decreto Legislativo 42/2004
Tavola adeguata alle determinazioni della conferenza di servizi del 14/12/2015 per la validazione di conformità del P.U.C. al P.P.T.R. (art. 106 N.T.A.)

Ing. Gregorio RAHO

Legenda

Aree escluse dall'applicazione della disposizione di cui all'art. 142, comma 1, lettere a), b), c), d), e), g), h), l) ed m) del D. Lgs. 42/04

Aree delimitate come zone omogenee A e B negli strumenti urbanistici alla data del 06/09/1985

Aree delimitate come zone diverse dalle zone omogenee A e B negli strumenti urbanistici alla data del 06/09/1985, ricomprese in Piano Pluriennale di Attuazione le cui previsioni siano concretamente realizzate

Territori costieri (D.Lgs. 42/04, art. 142, c. 1, lett. a)

Boschi (D.Lgs. 42/04, art. 142, c. 1, lett. g)

Zone di interesse archeologico (D.Lgs. 42/04, art. 142, c. 1, lett. m)



Tono
© Cartagine (2015)