

PROVINCIA DI LECCE
COMUNE DI
PORTO CESAREO

OGGETTO
PIANO URBANISTICO ESECUTIVO
COMPARTO C211 - LOCALITÀ TURRIVEDDI
Foglii catastali 271 e 270

COMMITTENTE
CASTALDI ROBERTO s. r. l. - N.Ord. 02/01/1996
COD. FISC. - 0278156029423

PROGETTISTA
ARCHITETTO GIUSEPPE QUARTA

ELABORATO
RAPPRESENTAZIONE GRAFICA, PUNTUALE DEL
FILARE DI ALBERATURE NELLE FASCE DI MT.500
SU VIA PLATONE

ADDEBIAMENTO DEL P.U.E. ALLE PRESCRIZIONI
DELLA SCE - TUTELA E VALORIZZAZIONE DEL
PAESAGGIO NELLA COF. SERVIZI DEL 12.09.2022

TAVOLA NR
9A

SCALA
1:100 1:200

DATA
SETTEBRE 2022

GIUSEPPE QUARTA
ARCHITETTO

VIA QUARTA, 7 - 70040 LIGORNO (LE)
TEL. 0832/24011 - FAX 0832/24012
CELL. 349.71.349.181 (E-MAIL: G.QUARTA@GMAIL.COM)
WWW.GIUSEPPEQUARTA.COM

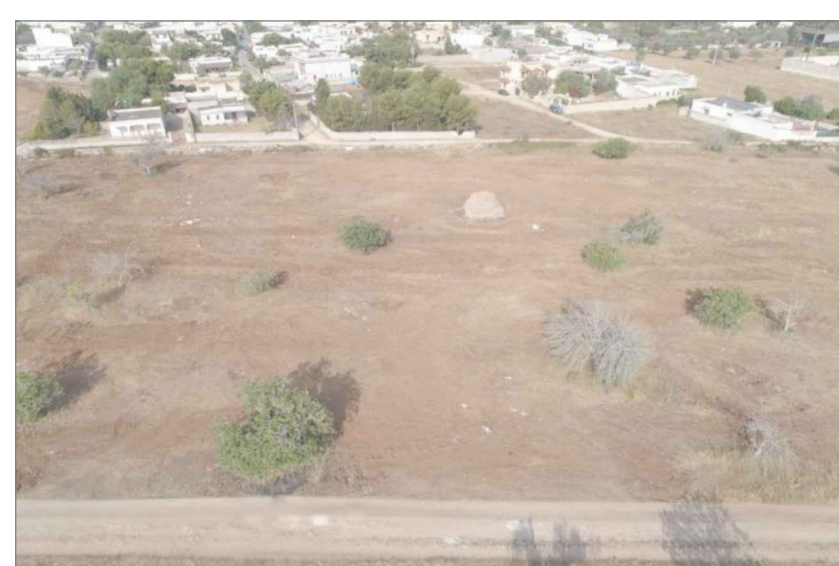
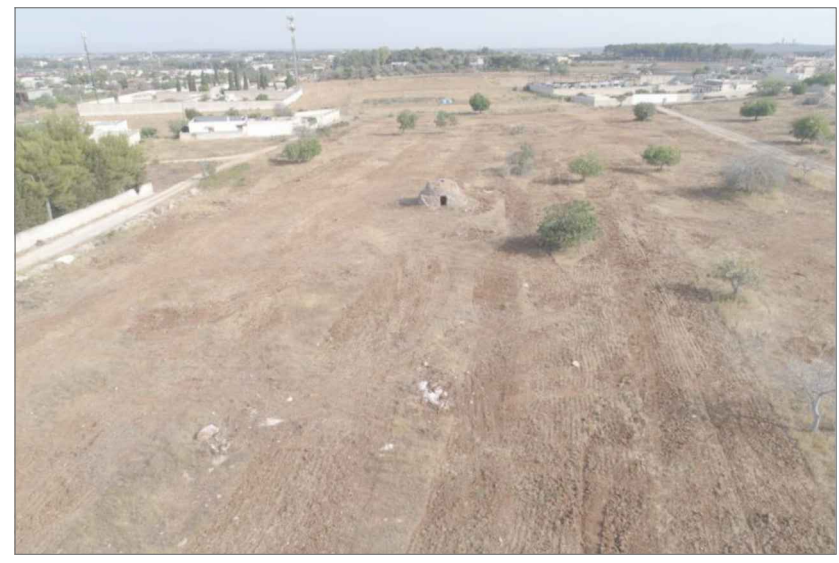
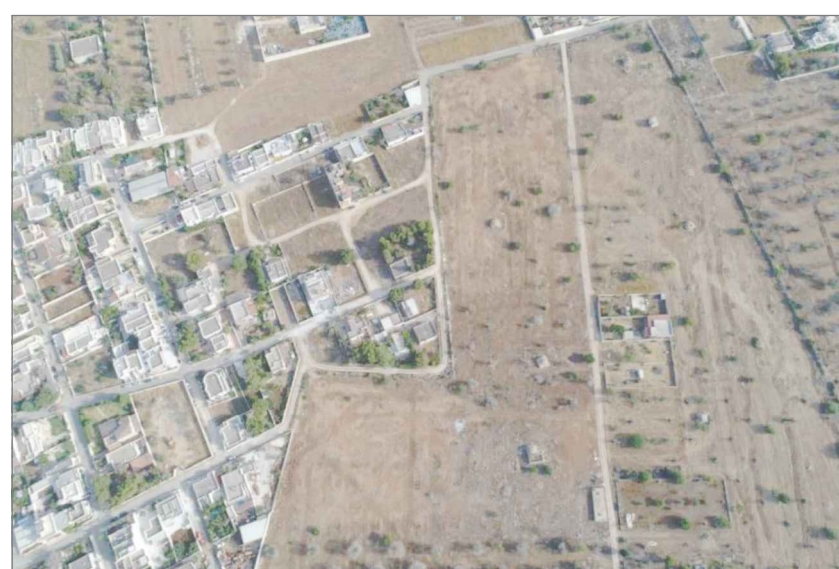

app. fotografico anno 2021

app. fotografico anno 2021

app. fotografico anno 2021

8,00

lotto tipo

14,00

8,00

6,00

lotto tipo

14,00

8,00

6,00

lotto tipo

14,00

8,00

6,00

PART. in scala 1:100

aree a verde privato

5,5000
1,00

MARCIAPIEDE

Via Platone

5,00

8,00

6,00

8,00

6,00

8,00

6,00

14,00

14,00

14,00

lotto tipo

lotto tipo

lotto tipo

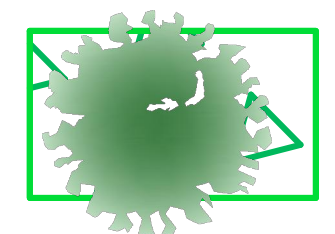

AREE A VERDE PUBBLICO/PRIVATO
LUNGO VIA PLATONE, DI MT.500
CON FILARE DI ALBERI DI ULIVO

SCHEMA PUNTUALE DEL FILARE DI ALBERATURE PREVISTE NELLE FASCE SU VIA PLATONE

PART. in scala 1:200

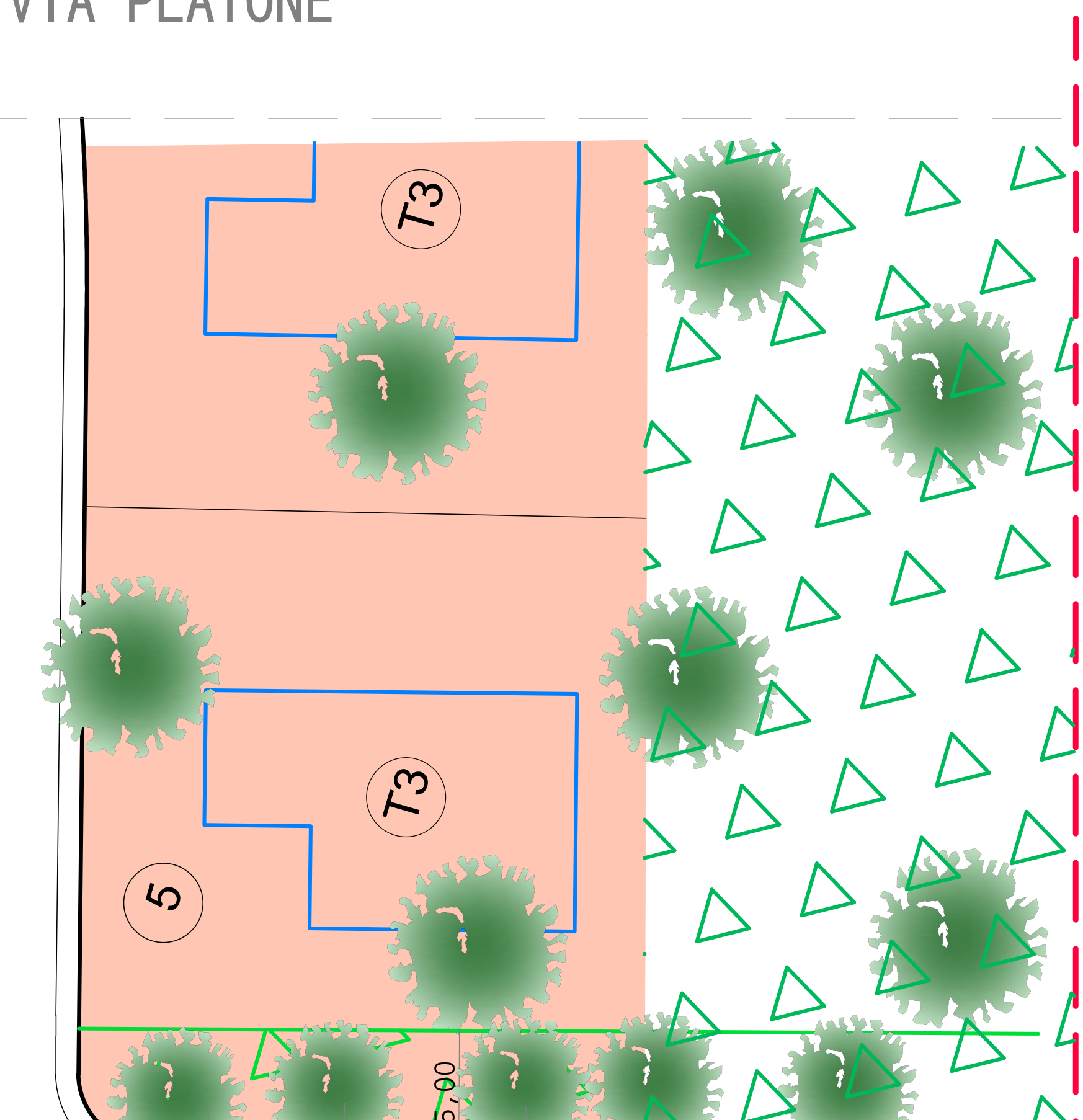
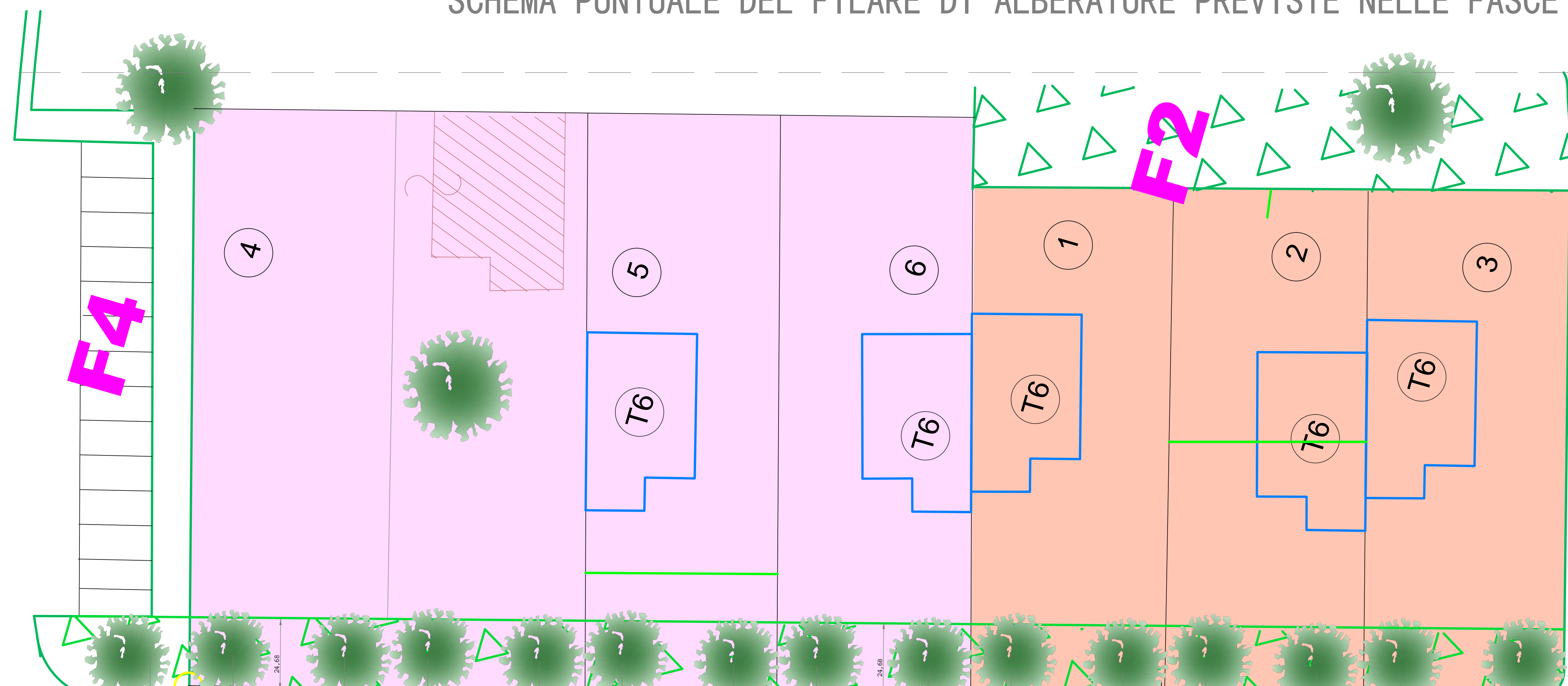
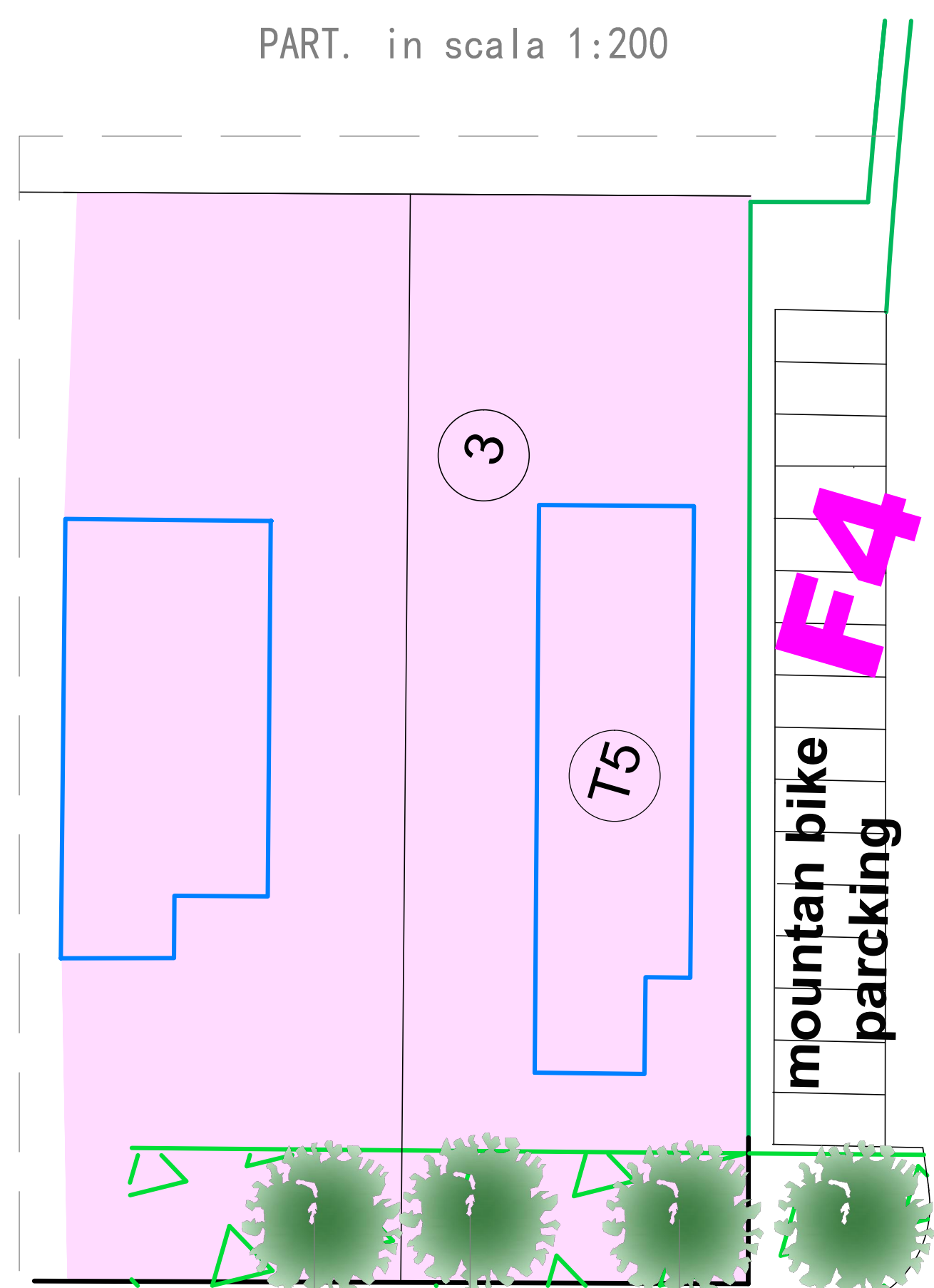

Via Platone

Via Platone

