

PROVINCIA DI LECCE
COMUNE DI
PORTO CESAREO

OGGETTO
PIANO URBANISTICO ESECUTIVO
COMPARTO C2-1. Località Iurieddri
fogli catastali 27f e 27g

COMITENTE
CASTALDI ROBERTO n. Nord° 02.01.1956
COD. FISC. CSTRRT56A02F842J

PROGETTISTA
ARCHITETTO GIUSEPPE QUARTA

ELABORATO
PLANIMETRIA DEL COMPARTO CON CURVE DI LIVELLO E
SEZIONI TRASVERSALI E LONGITUDINALI

ADEGUAMENTO DEL P.U.E. ALLE PRESCRIZIONI
DELLA SEZ. TUTELA E VALORIZZAZIONE DEL
PAESAGGIO NELLA COP. SERVIZI DEL 12.09.2022

TAVOLA NR
3

SCALA
1:1000

DATA
APRILE 2022

GIUSEPPE QUARTA
ARCHITETTO

VIA GREGA, 7 - 73045 LEVERANO (LE)
C.A.P. 73045 - TEL. 0834/470000 - FAX 0834/470001
WWW.GIUSEPPEQUARTAARCHITETTO.IT
P. IVA 01770440753



app. fotografico anno 2021

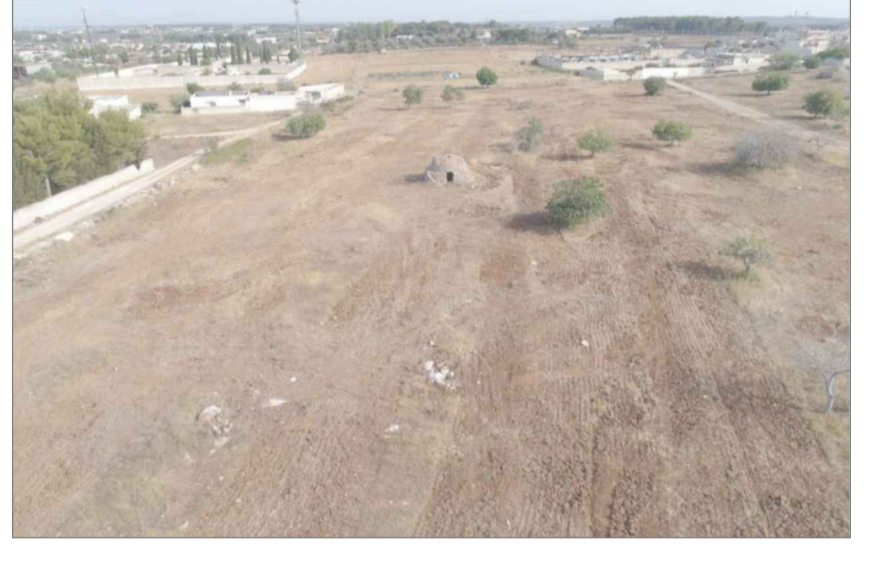

app. fotografico anno 2021

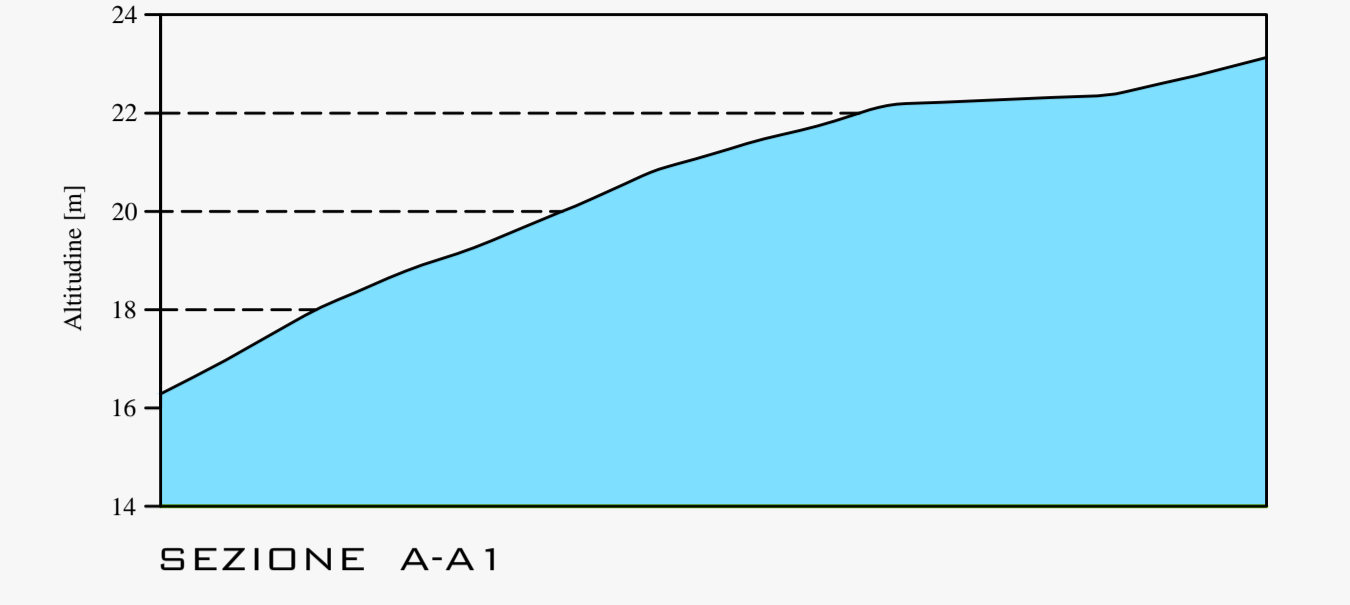
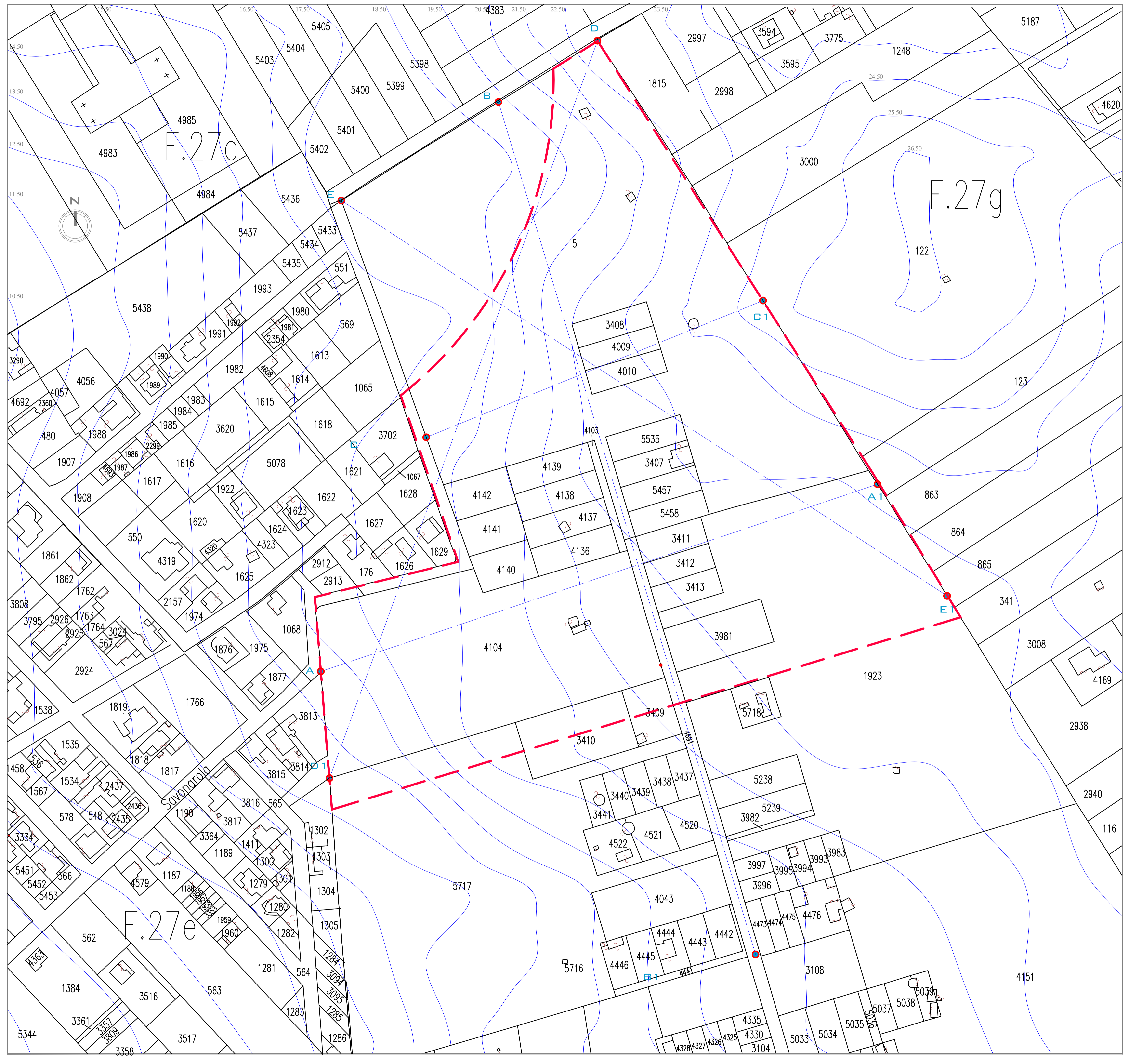

SEZIONE A-A1

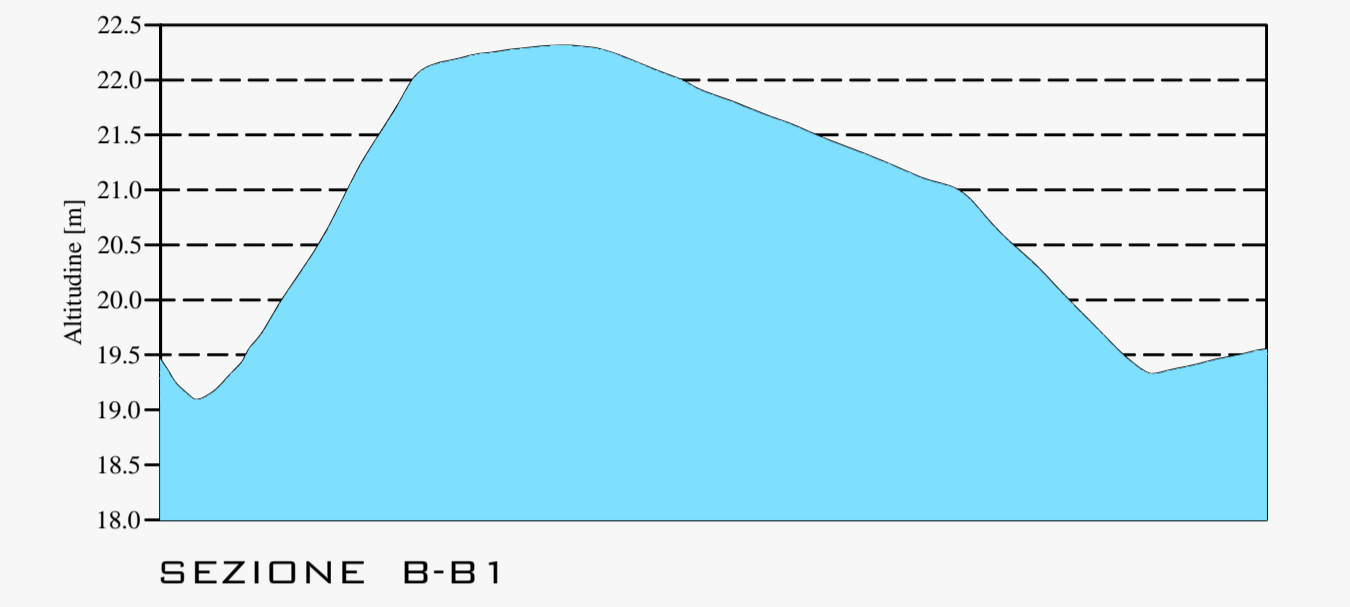

SEZIONE B-B1

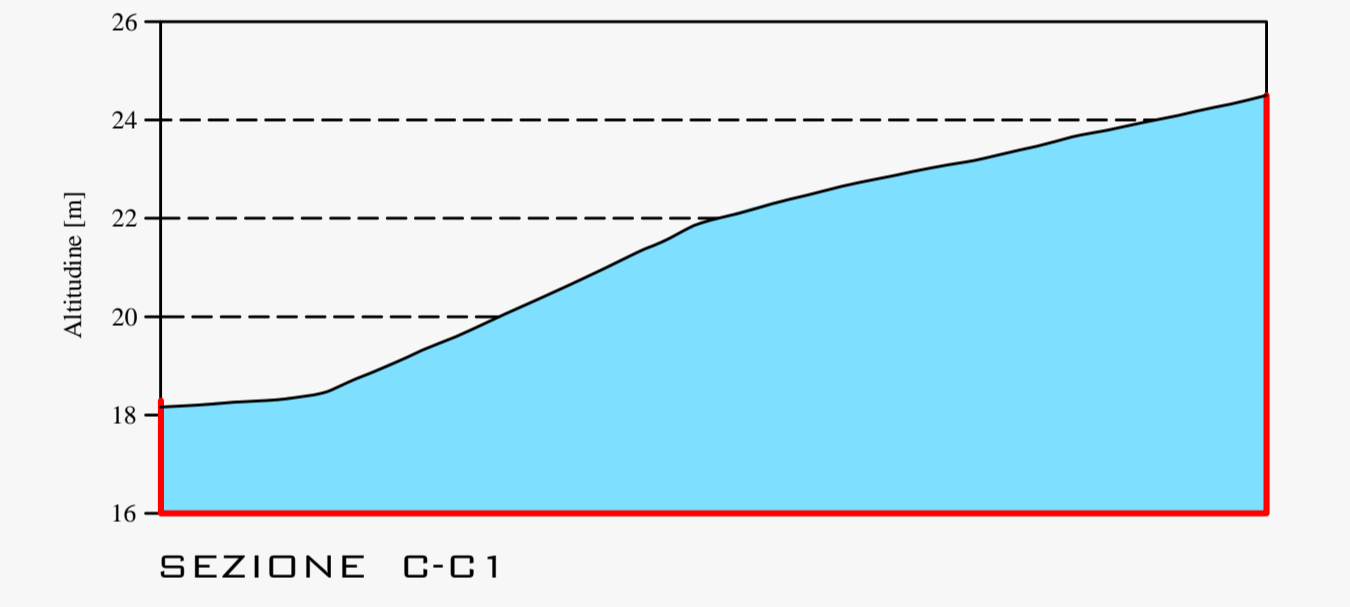

SEZIONE C-C1

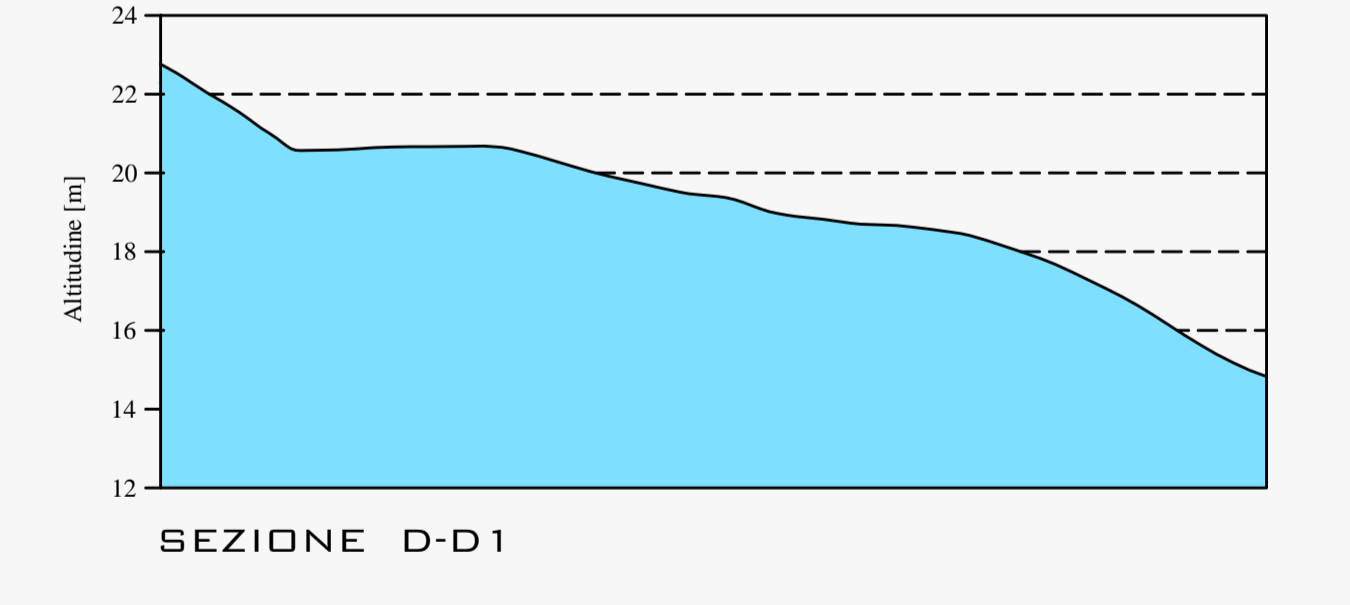

SEZIONE D-D1

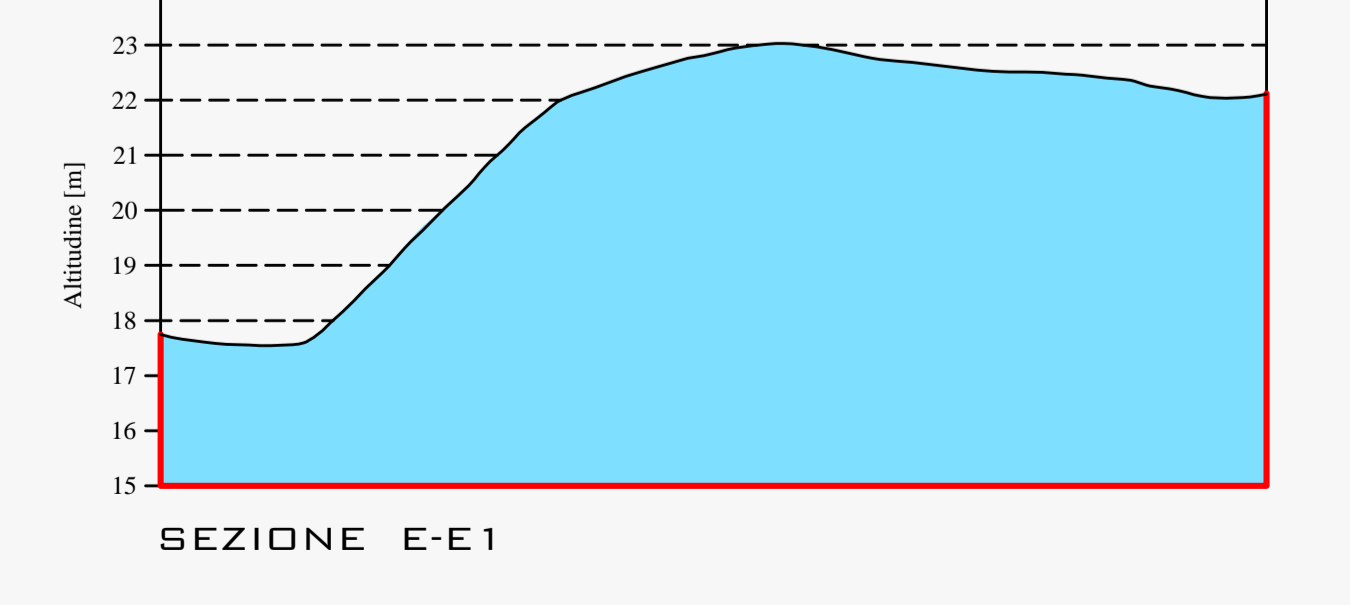

SEZIONE E-E1