

PROVINCIA DI LECCE  
COMUNE DI  
PORTO CESAREO

OGGETTO  
PIANO URBANISTICO ESECUTIVO  
COMPARTO C2-1 localit  fornieddri  
fogli catastali 271 e 27h

COMMITTENTE

CASTALDI ROBERTO n. Nato 02.01.1956  
COD. FISC. CSTRRT56A02F84ZJ

PROGETTISTA

ARCHITETTO GIUSEPPE QUARTA

ELABORATO

ESTRATTI PLANIMETRIE PUG - PPTR - ADB

ADEGUAMENTO DEL P.U.E. ALLE PRESCRIZIONI  
DELLA SEZ. TUTELA E VALORIZZAZIONE DEL  
PAESAGGIO NELLA CONF. SERVIZI DEL 12.09.2022

TAVOLA NR

1

SCALA

varie

DATA

APRILE 2022

GIUSEPPE QUARTA  
ARCHITETTO

VIA GRECI, 7 - 73040 LEVERANO (LE)  
tel. +39 0834 461111 fax +39 0834 461111  
e-mail: g.quarta@quartaarchitetto.it  
p.i. - 01175140763

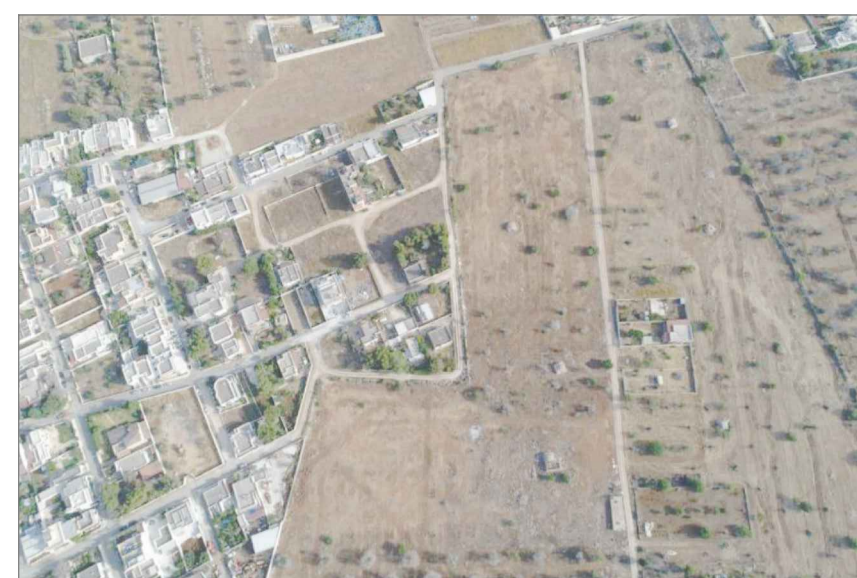

agg. fotografico anno 2021

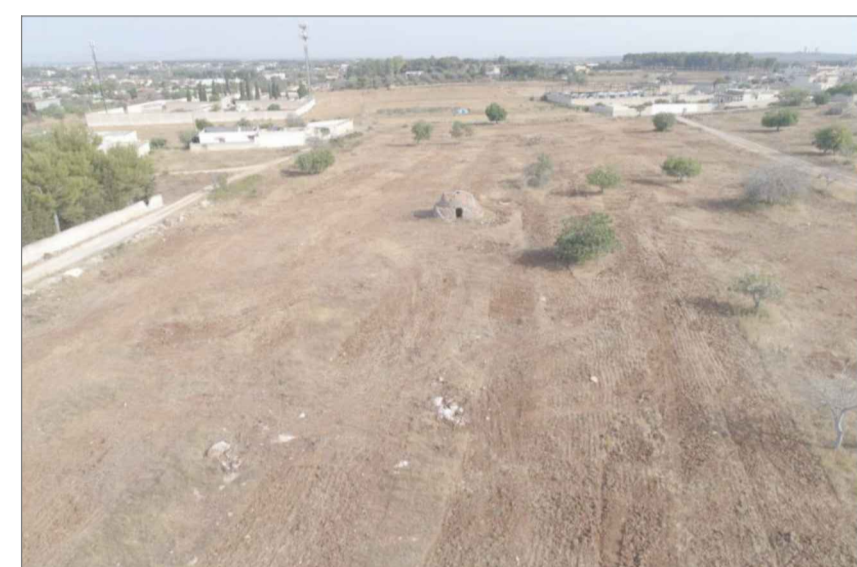

agg. fotografico anno 2021

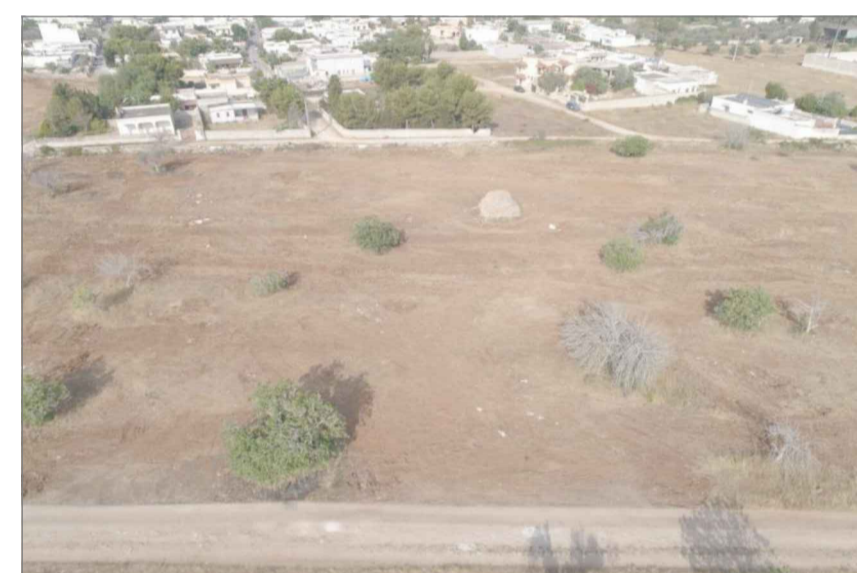

agg. fotografico anno 2021

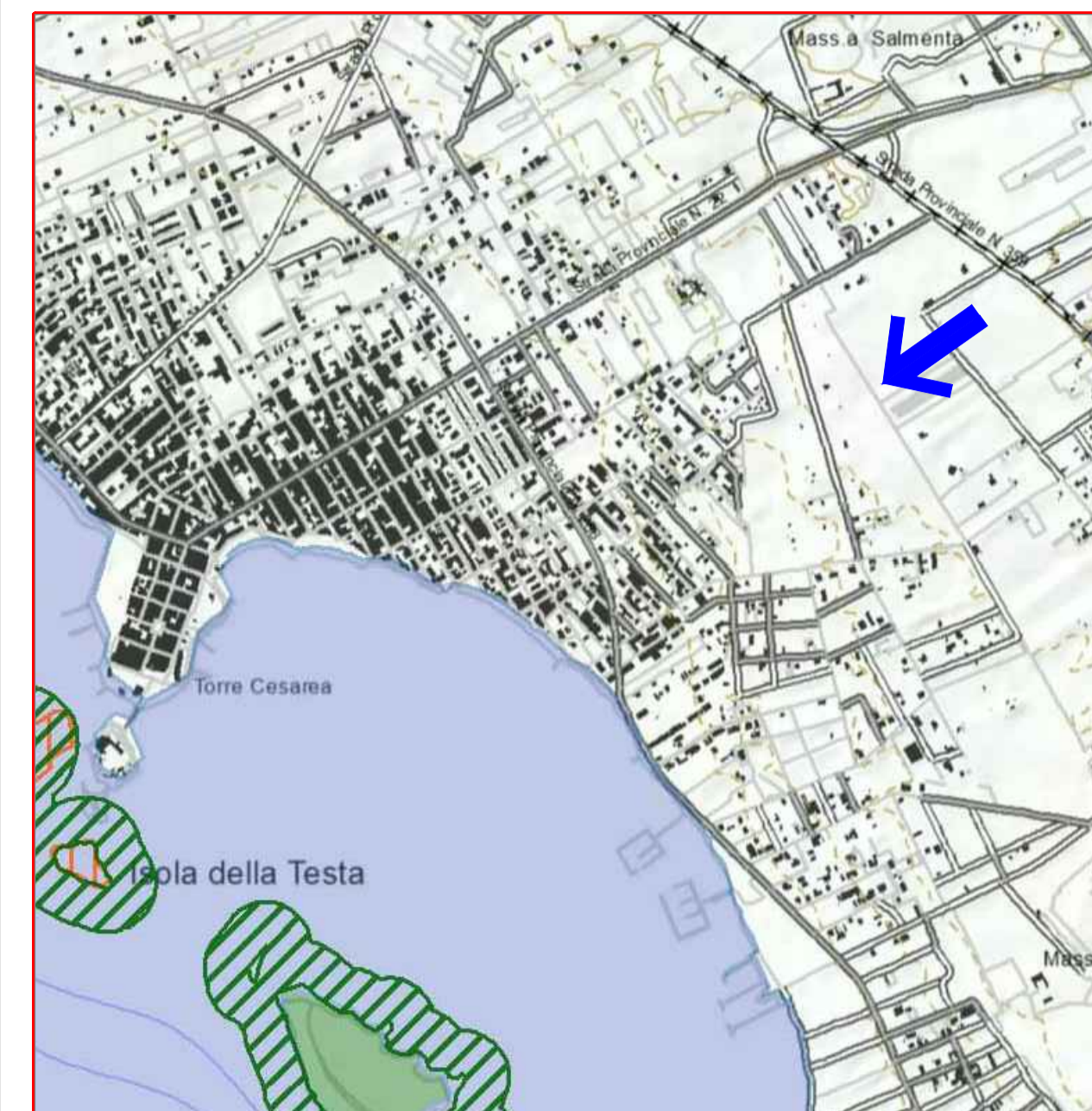

**Beni paesaggistici**

**Parchi e riserve**

- Aree e riserve naturali marine
- Parchi nazionali e riserve naturali statali
- Parchi e riserve naturali regionali

**Ulteriori contesti paesaggistici**

- Area di rispetto dei parchi e riserve regionali

**Siti di rilevanza naturalistica**

- ZPS
- SIC
- SIC MARE

STRALCIO PPTR\_Regione Puglia  
6.2.2 componenti delle aree protette e dei siti naturalistici

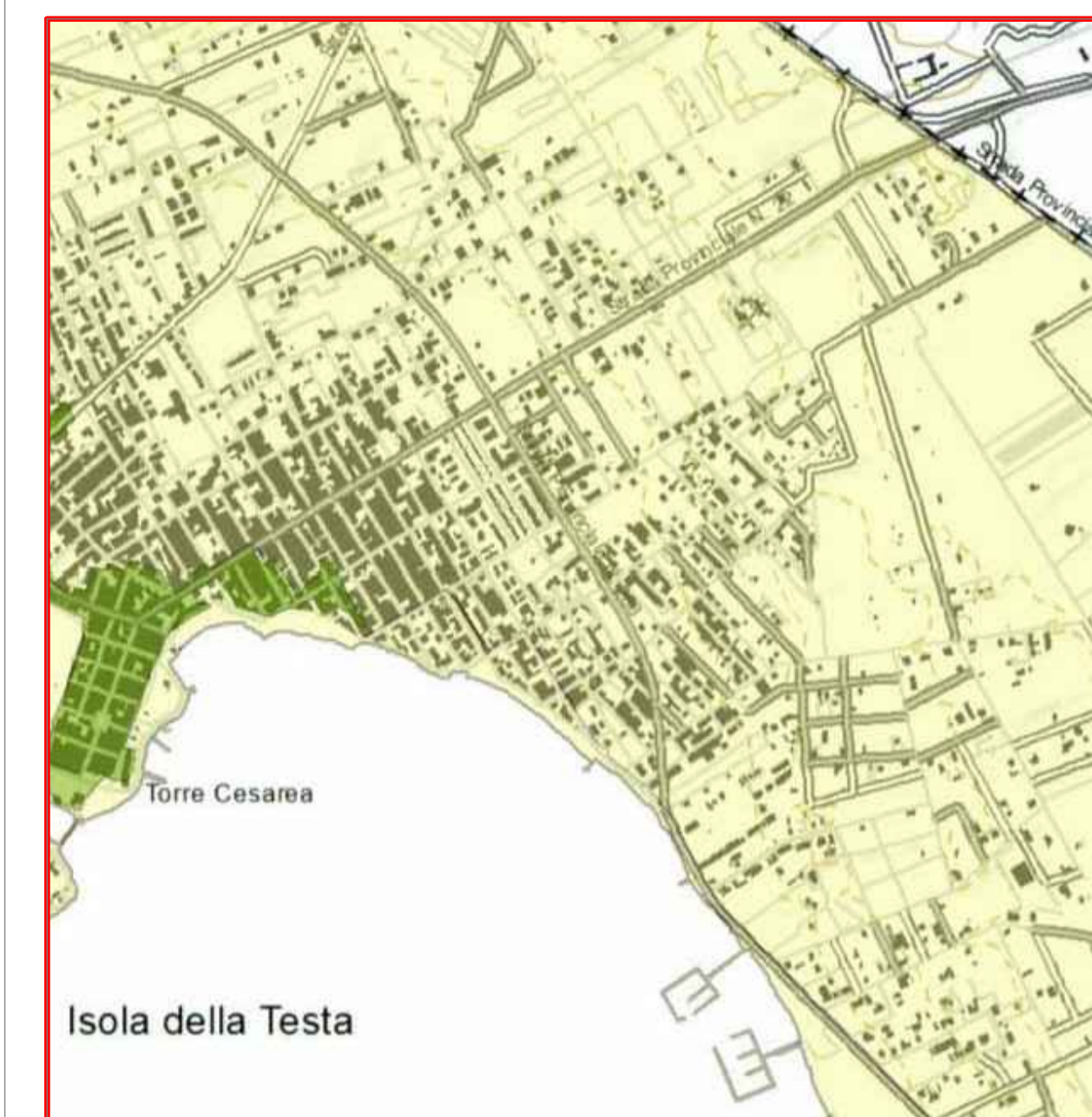

**Beni paesaggistici**

- Immobili e aree di notevole interesse pubblico
- Zone gravate da usi civici validate
- Zone gravate da usi civici
- Zone di interesse archeologico

**Ulteriori contesti paesaggistici**

- Citt  consolidata

**Testimonianze della stratificazione insediativa:**

- a) Siti interessati da beni storico-culturali
- b) Aree appartenenti alla rete dei tratturi
- c) Aree a rischio archeologico

- Area di rispetto delle componenti culturali e insediative

- Paesaggi rurali

STRALCIO PPTR\_Regione Puglia  
6.3.1 componenti culturali e insediative

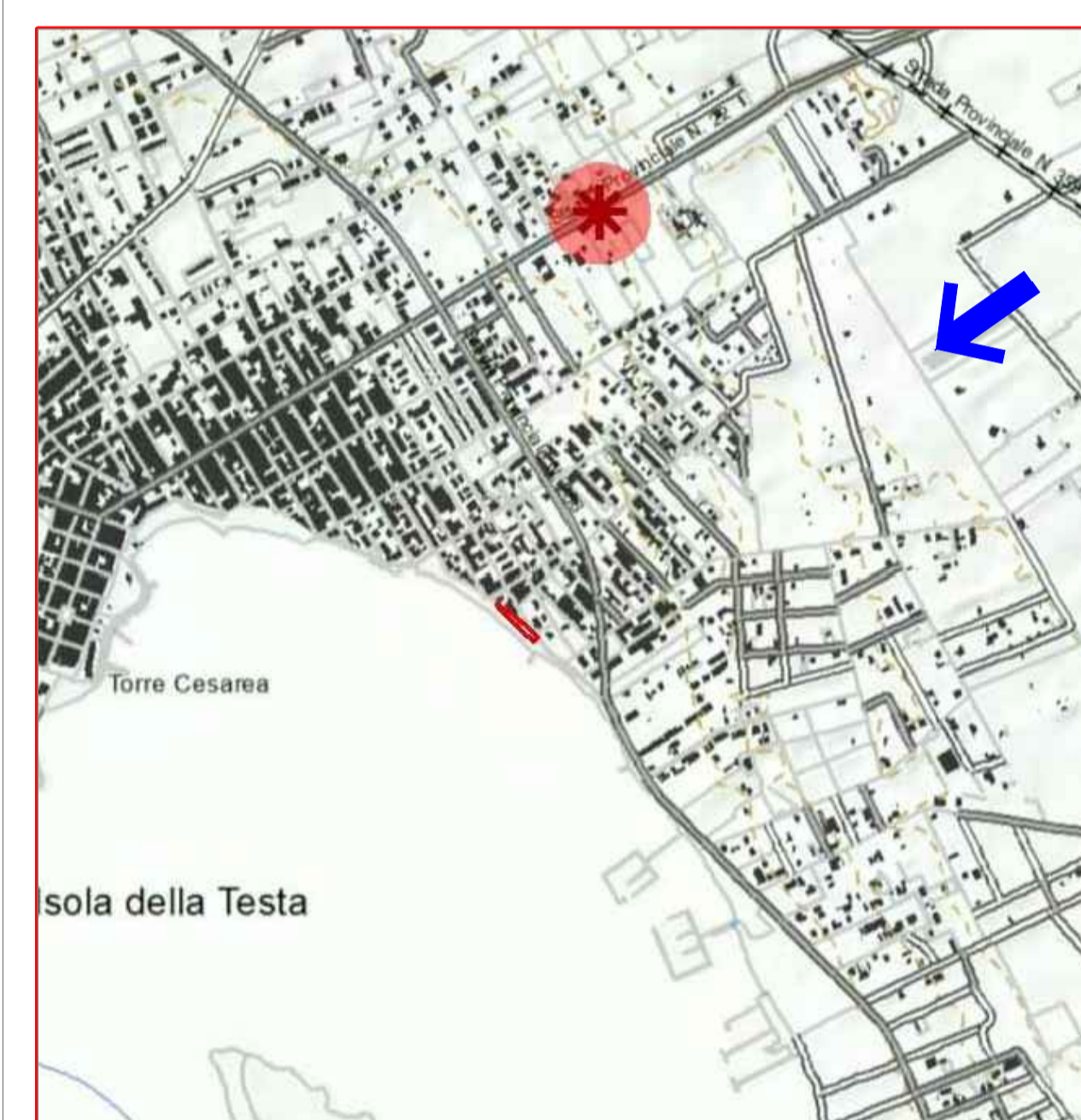

**Ulteriori contesti paesaggistici**

- Versanti
- Lame e gravine
- Doline
- Grotte
- Grotte (ingresso)
- Geositi
- Geositi (fascia di tutela)
- Inghiottoi
- Cordoni dunari

STRALCIO PPTR\_Regione Puglia  
6.1.1 componenti geomorfologiche

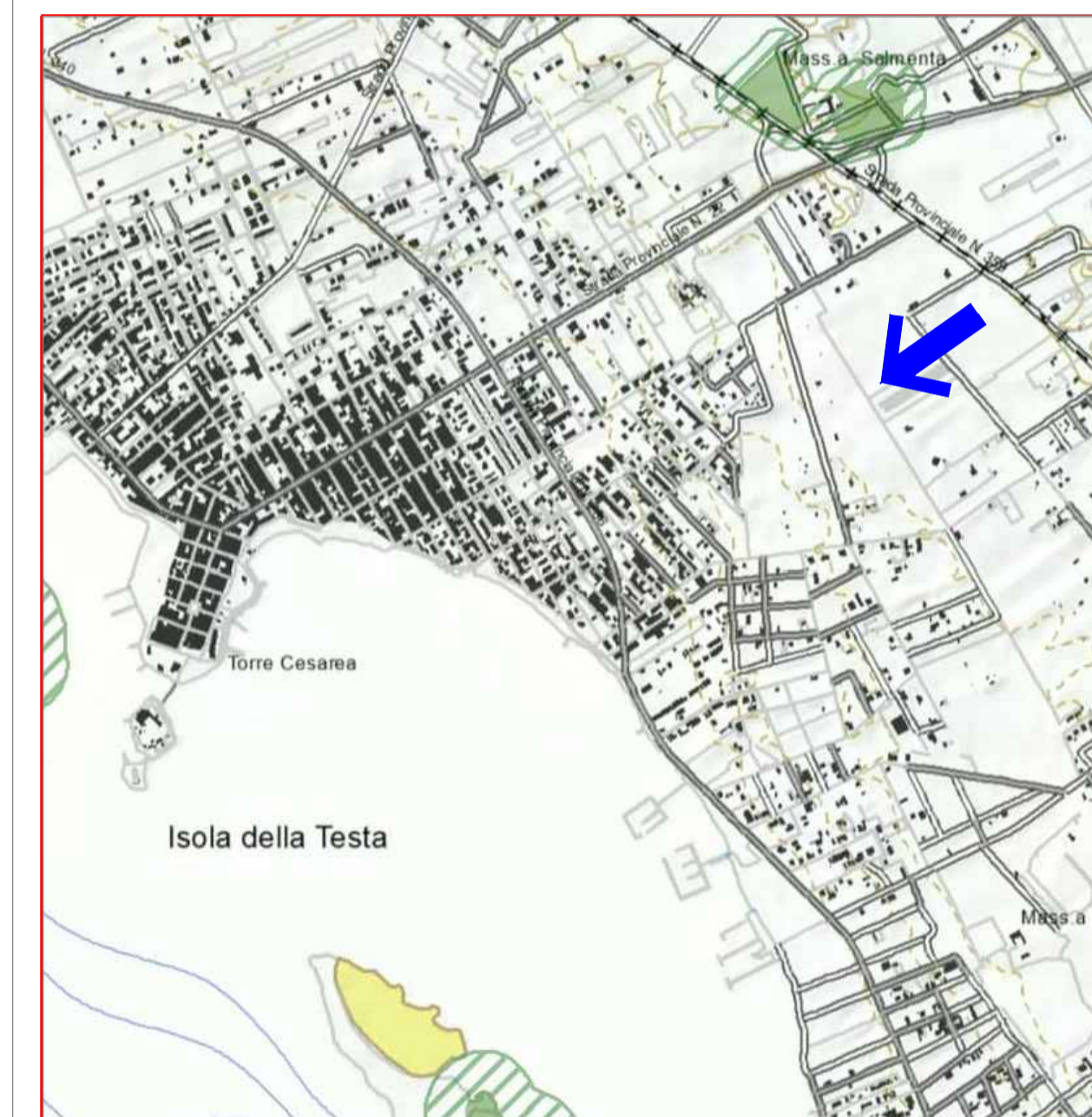

**Beni paesaggistici**

- Boschi
- Zone umide Ramsar

**Ulteriori contesti paesaggistici**

- Aree umide
- Prati e pascoli naturali
- Formazioni arbustive in evoluzione naturale
- Aree di rispetto dei boschi

STRALCIO PPTR\_Regione Puglia  
6.2.1 componenti botanico-vegetazionali

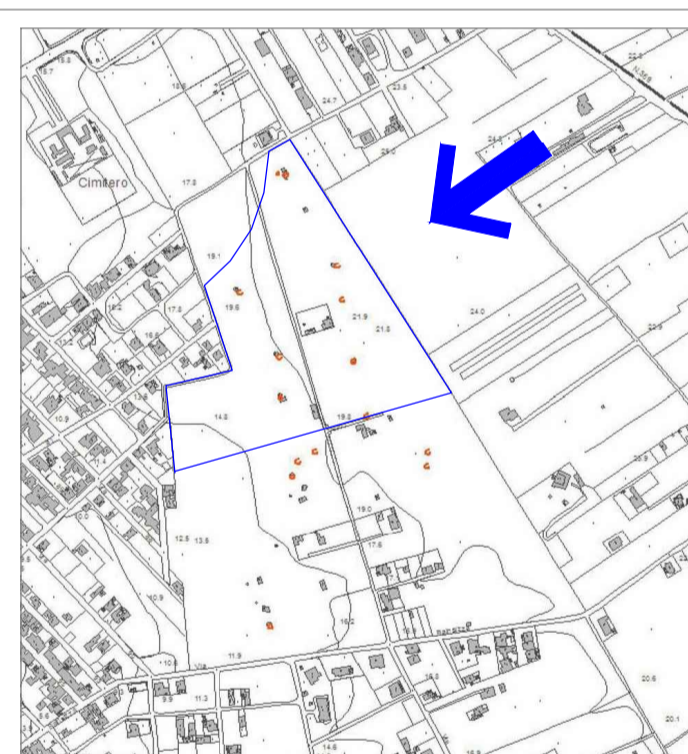

STRALCIO P.U.G.  
Tav. I1.e

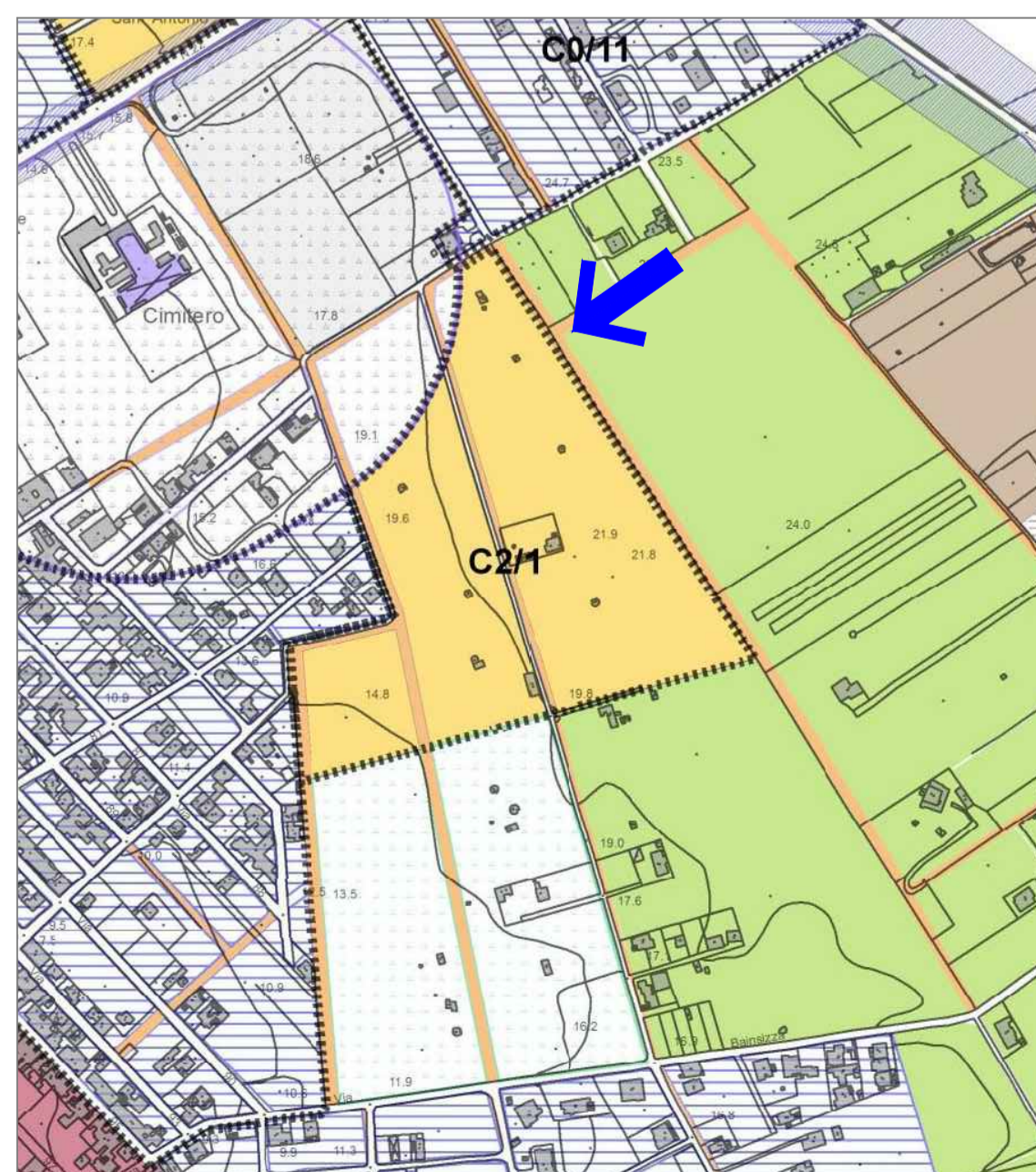

STRALCIO PUG - COMPARTO C2-1



**Beni paesaggistici**

- Territori costieri
- Territori contermini ai laghi
- Fiumi e torrenti, acque pubbliche

**Ulteriori contesti paesaggistici**

- Sorgenti
- Reticolo idrografico di connessione della R.E.R.
- Vincolo idrogeologico

STRALCIO PPTR\_Regione Puglia  
6.1.2 componenti idrologiche



**Dati amministrativi**

- Citt  > 150'000
- 50'000 - 75'000
- 10'000 - 25'000

**Strade**

**Pericolosit  e Rischio**

**Peric. Geomort.**

- media e moderata (PG1)

- elevata (PG3)
- Peric. idraulica
- bassa (BP)
- alta (AP)
- media (MP)
- Cartografia di base

STRALCIO ADB\_Regione Puglia