

PROVINCIA DI LECCE
COMUNE DI
PORTO CESAREO

OGGETTO
PIANO URBANISTICO ESECUTIVO
COMPARTO C2-1 Località furnieddri
fogli catastali 271 e 27h

COMMITTENTE
CASTALDI ROBERTO n. Nardo' 02.01.1956
COD. FISC. CSTRRT56A02F942J

PROGETTISTA
ARCHITETTO GIUSEPPE QUARTA

ELABORATO
PARTICOLARI TIPO DELLE TIPOLOGIE EDILIZIE

ADEGUAMENTO DEL P.U.E. ALLE PRESCRIZIONI
DELLA SEZ. TUTELA E VALORIZZAZIONE DEL
PAESAGGIO NELLA COF. SERVIZI DEL 12.09.2022

TAVOLA NR
12A

SCALA
1:100

DATA
GENNAIO 2017

GIUSEPPE QUARTA
ARCHITETTO
VIA ORECIA, 7 - 72046 LAVORANO (LE)
tel. +390834500011
fax +390834500011
e-mail: g.quarta@quartaquarta.com



agg. fotografico anno 2021



agg. fotografico anno 2021



agg. fotografico anno 2021

recinzione H= 1,00 tipo in muratura a secco



muro a secco da ricostruire
nelle parti mancanti



pavimentazione tipo in masselli di
pietra calcarea ed erbetta

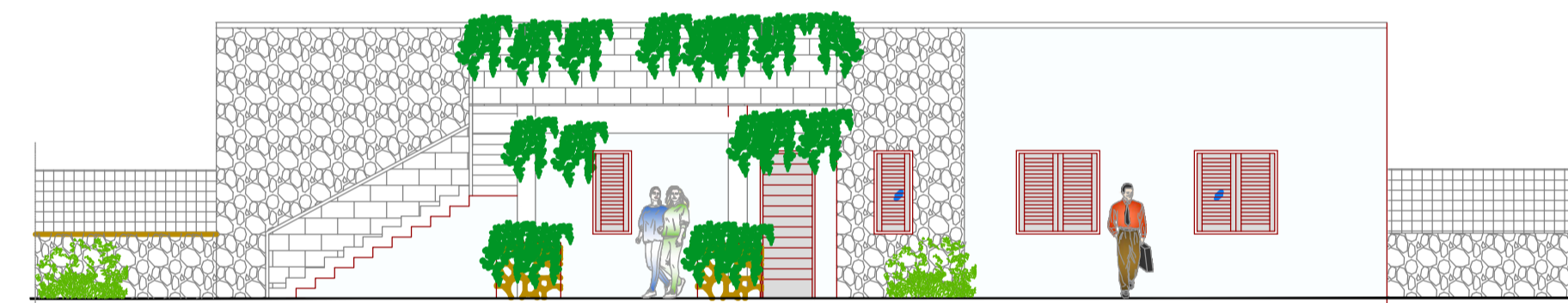
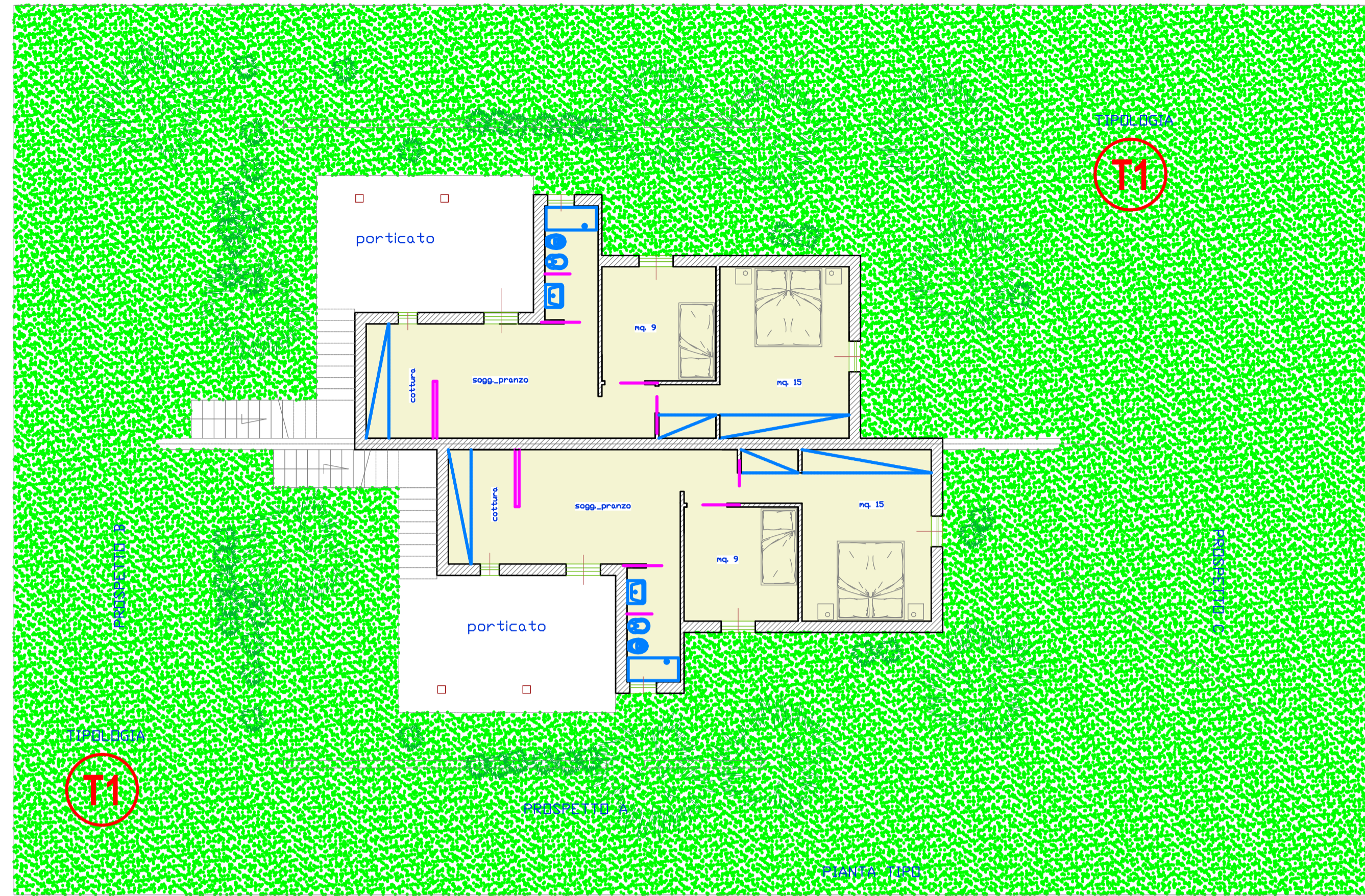

PROSPETTO A - TIPO

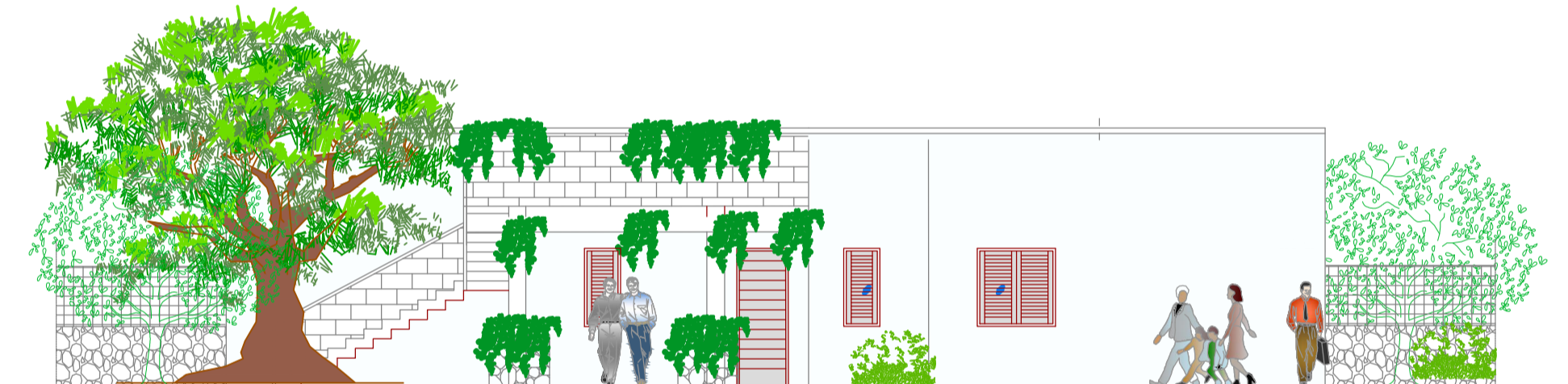

PROSPETTO A - TIPO

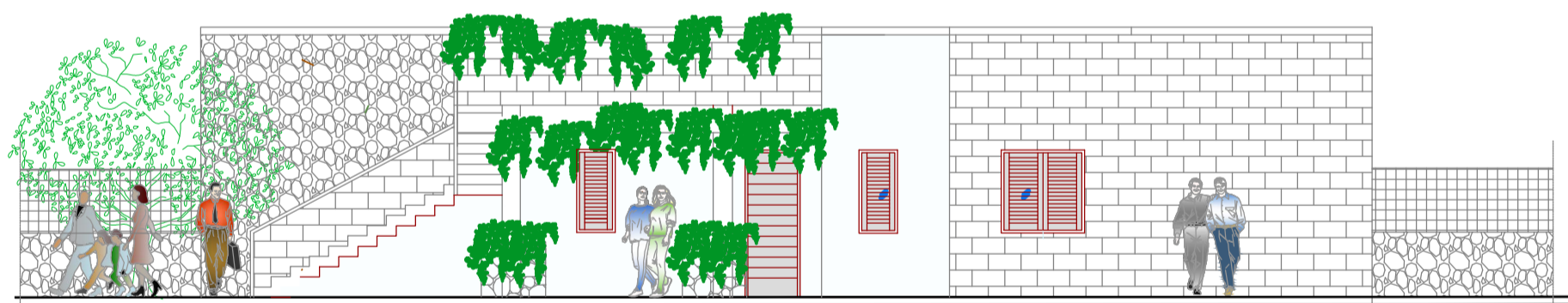

PROSPETTO A - TIPO

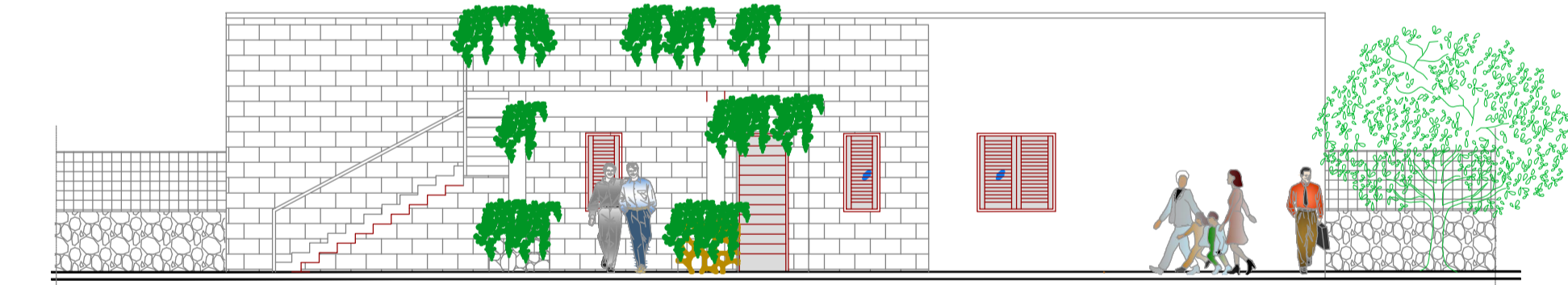

PROSPETTO A - TIPO

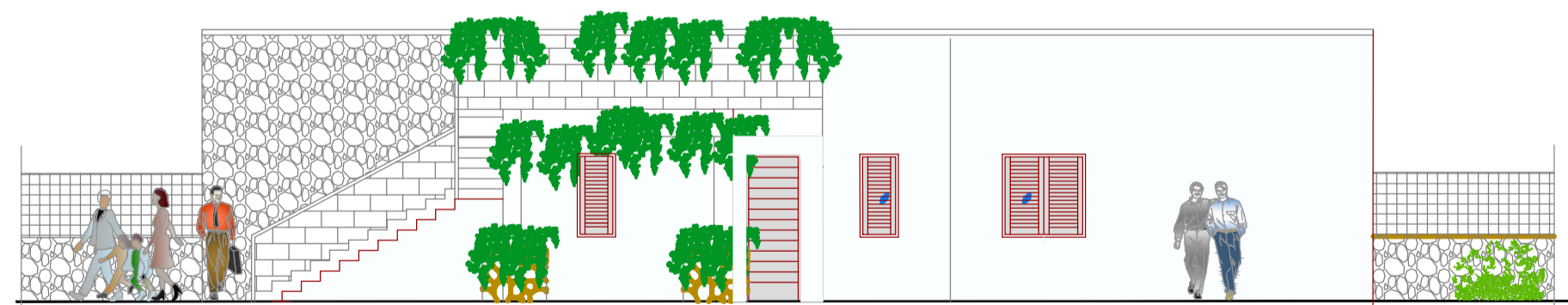

PROSPETTO A - TIPO

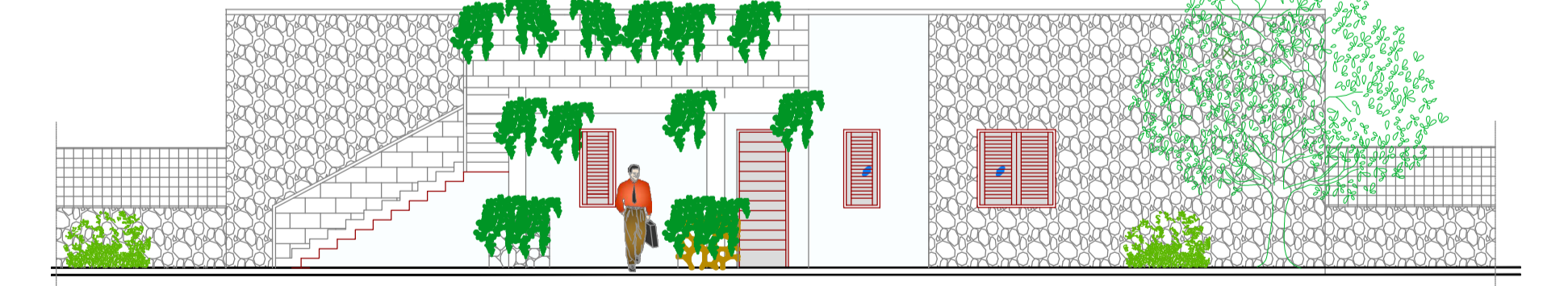

PROSPETTO A - TIPO

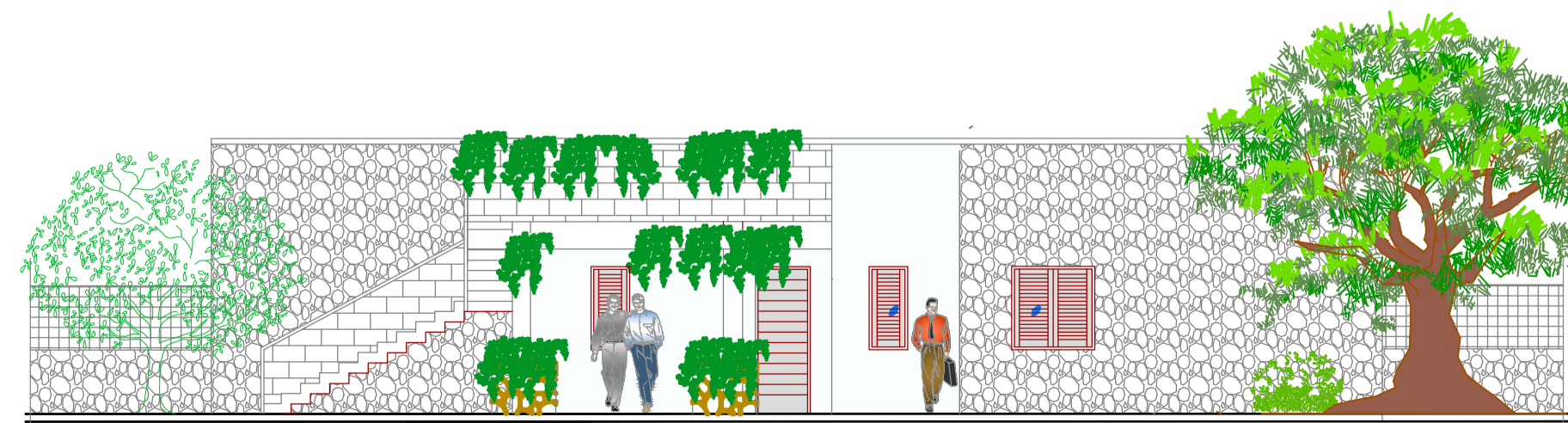

PROSPETTO A - TIPO

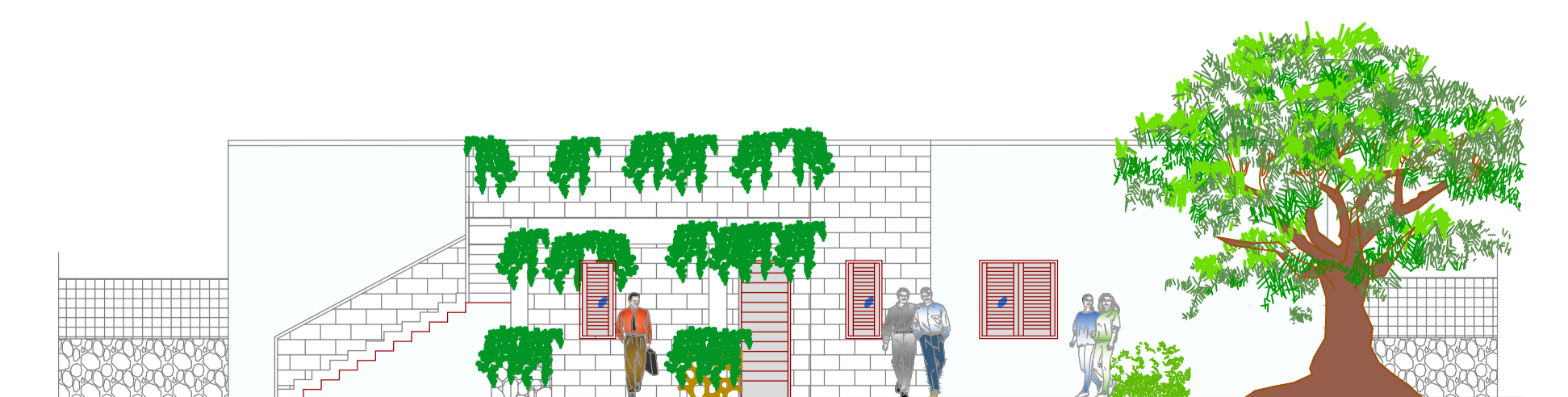

PROSPETTO A - TIPO