



Risorse liberate nell'ambito POR 2000/2006  
MISURA 1.1. - fondo FESR

Codice CUP: E73D13001190006

**COMPLETAMENTO ED ESTENDIMENTO  
DELLA RETE IDRICA E FOGNARIA A SERVIZIO DEL CENTRO ABITATO E  
DELL'AREA URBANA DI PORTO CESAREO E LOCALITA' LA STREA (LE)**

**PROGETTO ESECUTIVO**

Il Responsabile del Procedimento  
*ing. Mario BARILE*



Progettista della rete idrica:  
*ing. Antonio GAI*

Direzione Operativa  
Reti/Distribuzione e Fognatura, Impianti (MAT)  
Area Ingegneria

Progettista delle opere elettriche  
ed elettromeccaniche:  
*ing. M. Alessandro SALIOLA*

Responsabile del Progetto  
e Progettista della rete fognaria:  
*ing. Leonardo INDELLICATI*

Il Responsabile Area  
*ing. Emilio TABQUINIO*

Progettista delle opere in c.a.:  
*ing. Tommaso DI LERNIA*

Coordinatore della Sicurezza in  
Fase di Progettazione:  
*p.i. Luigi DEL POPOLO*

Elaborato:

**TA.03**

**CRONOPROGRAMMA DEI LAVORI**

Prot. N°: 12/12/2013 - 131282	Data: giugno 2014	Nome file:
Cod. Progetto: P9110	Cod. SAP: 220000000641	Scala:

01	21.11.2014	Emesso a seguito di attività di verifica			
0		Emesso per progetto ESECUTIVO	/	/	/
rev.	data	descrizione	dis.	contr.	appr.

Acquedotto Pugliese S.p.A. - 70123 Bari - Via Vittorio Emanuele Orlando, n.c-Tel. 080.5723858/3940-Fax 080.5723628



**Comune di Porto Cesareo**

**Provincia di Lecce**

# **RELAZIONE CRONOPROGRAMMA**

**OGGETTO:** COMPLETAMENTO ED ESTENDIMENTO DELLA RETE IDRICA E FOGNARIA A SERVIZIO DEL CENTRO ABITATO E DELL'AREA URBANA DI PORTO CESAREO E LOCALITÀ LA STREA (LE)

**COMMITTENTE:** Acquedotto Pugliese S.p.A.

Il Tecnico

---

# Comune di Porto Cesareo

## Provincia di Lecce

**OGGETTO:** COMPLETAMENTO ED ESTENDIMENTO DELLA RETE IDRICA E FOGNARIA A SERVIZIO DEL CENTRO ABITATO E DELL'AREA URBANA DI PORTO CESAREO E LOCALITÀ LA STREA (LE)

**COMMITTENTE:** Acquedotto Pugliese S.p.A.

### RELAZIONE

## CRONOPROGRAMMA DEI LAVORI

Il CRONOPROGRAMMA dei Lavori allegato alla presente relazione, previsto dal comma 1 lettera h) dell'articolo 33 del D.P.R. 207/2010 quale documento del progetto esecutivo da allegare al contratto ai sensi del comma 1 lettera f) dell'articolo 137 dello stesso D.P.R. 207/2010, è stato redatto ai sensi dell'art.40 del ripetuto D.P.R. 207/2010.

#### Tempi di esecuzione

Uno degli obiettivi del cronoprogramma è quello di determinare i tempi di esecuzione del lavoro tenendo anche conto dell'eventuale andamento stagionale sfavorevole. Dai calcoli effettuati è risultato che per la completa esecuzione dei lavori sono necessari **450** giorni naturali e consecutivi.

#### Andamento stagionale sfavorevole

Nel calcolo della durata delle attività, definita con riferimento ad una produttività di progetto ritenuta necessaria per la realizzazione dell'opera entro i termini indicati dalla Stazione Appaltante, si è tenuto conto della prevedibile incidenza dei giorni di andamento stagionale sfavorevole, nonché della chiusura dei cantieri per festività.

Posta pari al 100% la produttività ottimale mensile è stato previsto che le variazioni dei singoli mesi possano oscillare fra 15% e 90% di detta produttività a seconda di tre possibili condizioni: Favorevoli, Normali e Sfavorevoli.

I valori considerati per le tre condizioni e per ogni mese sono riportate nella seguente tabella

#### Tabella Climatico Ambientale:

condizione	gen	feb	mar	apr	mag	giu	lug	ago	set	ott	nov	dic	media
Favorevole	90	90	90	90	90	90	90	45	90	90	90	45	82.5
Normale	15	15	75	90	90	90	90	45	90	90	75	15	65
Sfavorevole	15	15	45	90	90	90	90	45	90	75	45	15	58.75

Essendo in fase di progetto e non conoscendo quale sarà l'effettiva data d'inizio dei lavori, si è tenuto conto della prevedibile incidenza dei giorni di andamento stagionale sfavorevole come

percentuale media di riduzione sulle attività lavorative durante tutto l'arco dell'anno con aumento temporale analogo di ogni attività, indipendentemente dalla successione temporale.

In fase di redazione del programma esecutivo, quando si è a conoscenza della data d'inizio dei lavori, l'impresa dovrà collocare le attività durante il loro effettivo periodo temporale di esecuzione, che nell'arco dell'anno avrà diversi tipi di incidenza sulla produttività che potranno essere di diminuzione o di aumento rispetto alla media considerata in fase di progetto.

### **Produzione mensile**

Per poter attuare i lavori secondo quanto previsto dal cronoprogramma allegato si evince che l'impresa deve garantire, attraverso le risorse impegnate e la sua organizzazione, una produzione mensile media tale da poter realizzare una quantità di lavorazioni corrispondente ad un importo di euro 609'052,80 ed ad una produzione massima mensile corrispondente ad un importo di euro 865'925,06 .

L'impresa che dovrà eseguire i lavori deve considerare i dati innanzi espressi come condizione minima da dover soddisfare, nonostante che il programma esecutivo, che la stessa dovrà stilare prima dell'inizio dei lavori, possa portare a dati differenti da quelli desunti dall'allegato cronoprogramma.

### **Prezzo Chiuso**

L'allegato cronoprogramma dei lavori è redatto al fine di stabilire in via convenzionale, nel caso di lavori compensati a prezzo chiuso, l'importo degli stessi da eseguire per ogni anno intero decorrente dalla data della consegna.

Di seguito si riportano gli importi dei lavori da eseguire per anni interi a decorrere dalla consegna dei lavori:

- anno 1 - **Importo** euro 7'893'936,81;
- anno 2 - **Importo** euro 1'116'707,30;

Il prezzo chiuso, consistente nel prezzo dei lavori al netto del ribasso d'asta, aumentato di una percentuale da applicarsi, nel caso in cui la differenza tra il tasso d'inflazione reale e il tasso di inflazione programmato nell'anno precedente sia superiore al 2 per cento, all'importo dei lavori ancora da eseguire per ogni anno intero previsto per l'ultimazione dei lavori stessi. Tale percentuale è fissata, con decreto del Ministro delle infrastrutture da emanare entro il 31 marzo di ogni anno, nella misura eccedente la predetta percentuale del 2 per cento.

Il Tecnico

**Comune di Porto Cesareo**

**Provincia di Lecce**

# **Cronoprogramma di PROGETTO**

**OGGETTO:** COMPLETAMENTO ED ESTENDIMENTO DELLA RETE IDRICA E FOGNARIA A SERVIZIO DEL CENTRO ABITATO E DELL'AREA URBANA DI PORTO CESAREO E LOCALITÀ LA STREA (LE)

**COMMITTENTE:** Acquedotto Pugliese S.p.A.

Il Tecnico

---

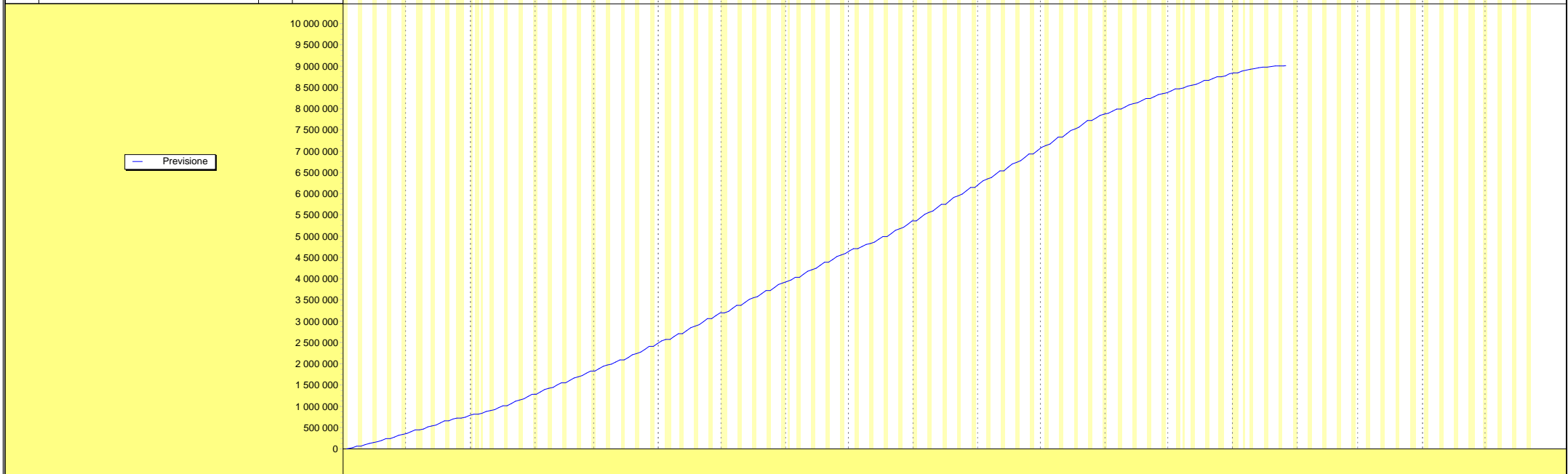
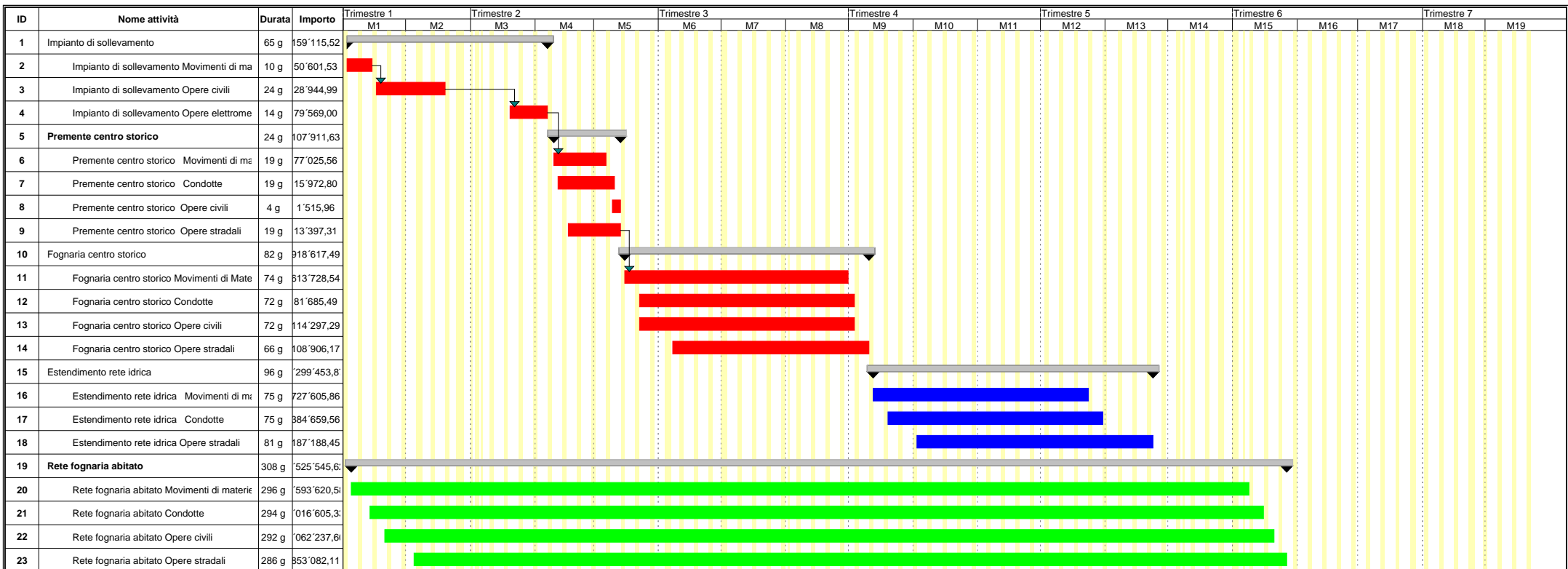

**Comune di Porto Cesareo**

**Provincia di Lecce**

## **Tabella Attività**

**OGGETTO:** COMPLETAMENTO ED ESTENDIMENTO DELLA RETE IDRICA E FOGNARIA A SERVIZIO DEL CENTRO ABITATO E DELL'AREA URBANA DI PORTO CESAREO E LOCALITÀ LA STREA (LE)

**COMMITTENTE:** Acquedotto Pugliese S.p.A.

Il Tecnico

---

ATTIVITA'	PREVISTO		Inizio	Fine	GIORNI	
	euro	(%)			Lav.	Tot.
<b>Impianto di sollevamento</b>	<b>159'115,52</b>	<b>1,766</b>	<b>1 gg</b>	<b>96 gg</b>	<b>65</b>	<b>96</b>
* Impianto di sollevamento Movimenti di materie	50'601,53	0,562	1 gg	12 gg	10	12
* Impianto di sollevamento Opere civili	28'944,99	0,321	15 gg	47 gg	24	33
* Impianto di sollevamento Opere elettromeccaniche	79'569,00	0,883	79 gg	96 gg	14	18
<b>Premente centro storico</b>	<b>107'911,63</b>	<b>1,198</b>	<b>100 gg</b>	<b>131 gg</b>	<b>24</b>	<b>32</b>
* Premente centro storico Movimenti di materie	77'025,56	0,855	100 gg	124 gg	19	25
* Premente centro storico Condotte	15'972,80	0,177	102 gg	128 gg	19	27
* Premente centro storico Opere civili	1'515,96	0,017	128 gg	131 gg	4	4
* Premente centro storico Opere stradali	13'397,31	0,149	107 gg	131 gg	19	25
<b>Fognaria centro storico</b>	<b>918'617,49</b>	<b>10,195</b>	<b>134 gg</b>	<b>250 gg</b>	<b>82</b>	<b>117</b>
* Fognaria centro storico Movimenti di Materia	613'728,54	6,811	134 gg	240 gg	74	107
* Fognaria centro storico Condotte	81'685,49	0,907	141 gg	243 gg	72	103
* Fognaria centro storico Opere civili	114'297,29	1,268	141 gg	243 gg	72	103
* Fognaria centro storico Opere stradali	108'906,17	1,209	157 gg	250 gg	66	94
<b>Estendimento rete idrica</b>	<b>1'299'453,87</b>	<b>14,421</b>	<b>253 gg</b>	<b>386 gg</b>	<b>96</b>	<b>134</b>
* Estendimento rete idrica Movimenti di materie	727'605,86	8,075	253 gg	355 gg	75	103
* Estendimento rete idrica Condotte	384'659,56	4,269	260 gg	362 gg	75	103
* Estendimento rete idrica Opere stradali	187'188,45	2,077	274 gg	386 gg	81	113
<b>Rete fognaria abitato</b>	<b>6'525'545,62</b>	<b>72,420</b>	<b>3 gg</b>	<b>450 gg</b>	<b>308</b>	<b>448</b>
* Rete fognaria abitato Movimenti di materie	3'593'620,58	39,882	3 gg	432 gg	296	430
* Rete fognaria abitato Condotte	1'016'605,33	11,282	12 gg	439 gg	294	428
* Rete fognaria abitato Opere civili	1'062'237,60	11,789	19 gg	444 gg	292	426





**Comune di Porto Cesareo**

**Provincia di Lecce**

# **Tabella Date e Importi**

**OGGETTO:** COMPLETAMENTO ED ESTENDIMENTO DELLA RETE IDRICA E FOGNARIA A SERVIZIO DEL CENTRO ABITATO E DELL'AREA URBANA DI PORTO CESAREO E LOCALITÀ LA STREA (LE)

**COMMITTENTE:** Acquedotto Pugliese S.p.A.

Il Tecnico

---

DATA	IMPORTI PREVISTI		
	Parziale euro	Progressivo euro	(%)
1 gg	5'060,15	5'060,15	0,056
2 gg	5'060,15	10'120,31	0,112
3 gg	17'200,76	27'321,07	0,303
4 gg	17'200,76	44'521,83	0,494
5 gg	17'200,76	61'722,60	0,685
8 gg	17'200,76	78'923,36	0,876
9 gg	17'200,76	96'124,12	1,067
10 gg	17'200,76	113'324,88	1,258
11 gg	17'200,76	130'525,65	1,449
12 gg	20'658,60	151'184,25	1,678
15 gg	16'804,49	167'988,74	1,864
16 gg	16'804,49	184'793,23	2,051
17 gg	16'804,49	201'597,73	2,237
18 gg	16'804,49	218'402,22	2,424
19 gg	20'442,29	238'844,51	2,651
22 gg	20'442,29	259'286,80	2,878
23 gg	20'442,29	279'729,10	3,104
24 gg	20'442,29	300'171,39	3,331
25 gg	20'442,29	320'613,68	3,558
26 gg	20'442,29	341'055,97	3,785
29 gg	20'442,29	361'498,27	4,012
30 gg	20'442,29	381'940,56	4,239
31 gg	20'442,29	402'382,85	4,466
32 gg	20'442,29	422'825,14	4,693
33 gg	23'425,10	446'250,24	4,952
37 gg	23'425,10	469'675,34	5,212
38 gg	23'425,10	493'100,44	5,472
39 gg	23'425,10	516'525,53	5,732
40 gg	23'425,10	539'950,63	5,992
43 gg	23'425,10	563'375,73	6,252
44 gg	23'425,10	586'800,82	6,512
45 gg	23'425,10	610'225,92	6,772
46 gg	23'425,10	633'651,02	7,032
47 gg	23'425,10	657'076,12	7,292
50 gg	22'219,06	679'295,17	7,539
51 gg	22'219,06	701'514,23	7,785
52 gg	22'219,06	723'733,28	8,032
57 gg	22'219,06	745'952,34	8,279
58 gg	22'219,06	768'171,39	8,525
59 gg	22'219,06	790'390,45	8,772
61 gg	22'219,06	812'609,51	9,018
64 gg	22'219,06	834'828,56	9,265

DATA	IMPORTI PREVISTI		
	Parziale euro	Progressivo euro	(%)
66 gg	22'219,06	857'047,62	9,512
67 gg	22'219,06	879'266,67	9,758
68 gg	22'219,06	901'485,73	10,005
71 gg	22'219,06	923'704,79	10,251
72 gg	22'219,06	945'923,84	10,498
73 gg	22'219,06	968'142,90	10,744
74 gg	22'219,06	990'361,95	10,991
75 gg	22'219,06	1'012'581,01	11,238
78 gg	22'219,06	1'034'800,07	11,484
79 gg	27'902,56	1'062'702,62	11,794
80 gg	27'902,56	1'090'605,18	12,104
81 gg	27'902,56	1'118'507,73	12,413
82 gg	27'902,56	1'146'410,29	12,723
85 gg	27'902,56	1'174'312,85	13,033
86 gg	27'902,56	1'202'215,40	13,342
87 gg	27'902,56	1'230'117,96	13,652
88 gg	27'902,56	1'258'020,51	13,961
89 gg	27'902,56	1'285'923,07	14,271
92 gg	27'902,56	1'313'825,62	14,581
93 gg	27'902,56	1'341'728,18	14,890
94 gg	27'902,56	1'369'630,74	15,200
95 gg	27'902,56	1'397'533,29	15,510
96 gg	27'902,56	1'425'435,85	15,819
99 gg	22'219,06	1'447'654,90	16,066
100 gg	26'273,03	1'473'927,94	16,358
101 gg	26'273,03	1'500'200,97	16,649
102 gg	27'113,71	1'527'314,68	16,950
103 gg	27'113,71	1'554'428,38	17,251
106 gg	27'113,71	1'581'542,09	17,552
107 gg	27'818,83	1'609'360,92	17,861
108 gg	27'818,83	1'637'179,75	18,169
109 gg	27'818,83	1'664'998,57	18,478
110 gg	27'818,83	1'692'817,40	18,787
113 gg	27'818,83	1'720'636,23	19,096
114 gg	27'818,83	1'748'455,06	19,404
115 gg	27'818,83	1'776'273,89	19,713
116 gg	27'818,83	1'804'092,71	20,022
117 gg	27'818,83	1'831'911,54	20,331
120 gg	27'818,83	1'859'730,37	20,639
121 gg	27'818,83	1'887'549,20	20,948
122 gg	27'818,83	1'915'368,03	21,257
123 gg	27'818,83	1'943'186,85	21,565

DATA	IMPORTI PREVISTI		
	Parziale euro	Progressivo euro	(%)
124 gg	27'818,83	1'971'005,68	21,874
127 gg	23'764,85	1'994'770,54	22,138
128 gg	24'143,84	2'018'914,37	22,406
129 gg	23'303,17	2'042'217,54	22,665
130 gg	23'303,17	2'065'520,71	22,923
131 gg	23'303,17	2'088'823,87	23,182
134 gg	30'512,68	2'119'336,56	23,520
135 gg	30'512,68	2'149'849,24	23,859
136 gg	30'512,68	2'180'361,93	24,198
137 gg	30'512,68	2'210'874,61	24,536
138 gg	30'512,68	2'241'387,30	24,875
141 gg	33'234,67	2'274'621,97	25,244
142 gg	33'234,67	2'307'856,63	25,613
143 gg	33'234,67	2'341'091,30	25,981
144 gg	33'234,67	2'374'325,97	26,350
145 gg	33'234,67	2'407'560,64	26,719
148 gg	33'234,67	2'440'795,31	27,088
149 gg	33'234,67	2'474'029,97	27,457
150 gg	33'234,67	2'507'264,64	27,826
151 gg	33'234,67	2'540'499,31	28,194
152 gg	33'234,67	2'573'733,98	28,563
156 gg	33'234,67	2'606'968,64	28,932
157 gg	34'884,76	2'641'853,41	29,319
158 gg	34'884,76	2'676'738,17	29,706
159 gg	34'884,76	2'711'622,93	30,094
162 gg	34'884,76	2'746'507,69	30,481
163 gg	34'884,76	2'781'392,45	30,868
164 gg	34'884,76	2'816'277,21	31,255
165 gg	34'884,76	2'851'161,97	31,642
166 gg	34'884,76	2'886'046,74	32,029
169 gg	34'884,76	2'920'931,50	32,416
170 gg	34'884,76	2'955'816,26	32,804
171 gg	34'884,76	2'990'701,02	33,191
172 gg	34'884,76	3'025'585,78	33,578
173 gg	34'884,76	3'060'470,54	33,965
176 gg	34'884,76	3'095'355,30	34,352
177 gg	34'884,76	3'130'240,07	34,739
178 gg	34'884,76	3'165'124,83	35,127
179 gg	34'884,76	3'200'009,59	35,514
183 gg	34'884,76	3'234'894,35	35,901
184 gg	34'884,76	3'269'779,11	36,288
185 gg	34'884,76	3'304'663,87	36,675

DATA	IMPORTI PREVISTI		
	Parziale euro	Progressivo euro	(%)
186 gg	34'884,76	3'339'548,63	37,062
187 gg	34'884,76	3'374'433,39	37,449
190 gg	34'884,76	3'409'318,16	37,837
191 gg	34'884,76	3'444'202,92	38,224
192 gg	34'884,76	3'479'087,68	38,611
193 gg	34'884,76	3'513'972,44	38,998
194 gg	34'884,76	3'548'857,20	39,385
197 gg	34'884,76	3'583'741,96	39,772
198 gg	34'884,76	3'618'626,72	40,159
199 gg	34'884,76	3'653'511,49	40,547
200 gg	34'884,76	3'688'396,25	40,934
201 gg	34'884,76	3'723'281,01	41,321
204 gg	34'884,76	3'758'165,77	41,708
205 gg	34'884,76	3'793'050,53	42,095
206 gg	34'884,76	3'827'935,29	42,482
207 gg	34'884,76	3'862'820,05	42,870
208 gg	34'884,76	3'897'704,82	43,257
211 gg	34'884,76	3'932'589,58	43,644
213 gg	34'884,76	3'967'474,34	44,031
214 gg	34'884,76	4'002'359,10	44,418
215 gg	34'884,76	4'037'243,86	44,805
218 gg	34'884,76	4'072'128,62	45,192
219 gg	34'884,76	4'107'013,38	45,580
220 gg	34'884,76	4'141'898,14	45,967
221 gg	34'884,76	4'176'782,91	46,354
222 gg	34'884,76	4'211'667,67	46,741
225 gg	34'884,76	4'246'552,43	47,128
226 gg	34'884,76	4'281'437,19	47,515
227 gg	34'884,76	4'316'321,95	47,902
228 gg	34'884,76	4'351'206,71	48,290
229 gg	34'884,76	4'386'091,47	48,677
232 gg	34'884,76	4'420'976,24	49,064
233 gg	34'884,76	4'455'861,00	49,451
234 gg	34'884,76	4'490'745,76	49,838
235 gg	34'884,76	4'525'630,52	50,225
236 gg	34'884,76	4'560'515,28	50,613
239 gg	34'884,76	4'595'400,04	51,000
240 gg	34'884,76	4'630'284,80	51,387
241 gg	26'591,13	4'656'875,94	51,682
242 gg	26'591,13	4'683'467,07	51,977
243 gg	26'591,13	4'710'058,20	52,272
246 gg	23'869,15	4'733'927,35	52,537

DATA	IMPORTI PREVISTI		
	Parziale euro	Progressivo euro	(%)
247 gg	23'869,15	4'757'796,50	52,802
248 gg	23'869,15	4'781'665,65	53,067
249 gg	23'869,15	4'805'534,80	53,332
250 gg	23'869,15	4'829'403,94	53,597
253 gg	31'920,47	4'861'324,41	53,951
254 gg	31'920,47	4'893'244,88	54,305
255 gg	31'920,47	4'925'165,34	54,659
256 gg	31'920,47	4'957'085,81	55,014
257 gg	31'920,47	4'989'006,28	55,368
260 gg	37'049,26	5'026'055,54	55,779
261 gg	37'049,26	5'063'104,80	56,190
262 gg	37'049,26	5'100'154,06	56,601
263 gg	37'049,26	5'137'203,33	57,013
264 gg	37'049,26	5'174'252,59	57,424
267 gg	37'049,26	5'211'301,85	57,835
268 gg	37'049,26	5'248'351,11	58,246
269 gg	37'049,26	5'285'400,37	58,657
270 gg	37'049,26	5'322'449,63	59,068
271 gg	37'049,26	5'359'498,89	59,480
274 gg	39'360,23	5'398'859,12	59,916
275 gg	39'360,23	5'438'219,35	60,353
276 gg	39'360,23	5'477'579,58	60,790
277 gg	39'360,23	5'516'939,81	61,227
278 gg	39'360,23	5'556'300,04	61,664
281 gg	39'360,23	5'595'660,27	62,101
282 gg	39'360,23	5'635'020,50	62,537
283 gg	39'360,23	5'674'380,73	62,974
284 gg	39'360,23	5'713'740,96	63,411
285 gg	39'360,23	5'753'101,19	63,848
288 gg	39'360,23	5'792'461,42	64,285
289 gg	39'360,23	5'831'821,65	64,721
290 gg	39'360,23	5'871'181,88	65,158
291 gg	39'360,23	5'910'542,11	65,595
292 gg	39'360,23	5'949'902,35	66,032
295 gg	39'360,23	5'989'262,58	66,469
296 gg	39'360,23	6'028'622,81	66,906
297 gg	39'360,23	6'067'983,04	67,342
298 gg	39'360,23	6'107'343,27	67,779
299 gg	39'360,23	6'146'703,50	68,216
302 gg	39'360,23	6'186'063,73	68,653
303 gg	39'360,23	6'225'423,96	69,090
304 gg	39'360,23	6'264'784,19	69,526

DATA	IMPORTI PREVISTI		
	Parziale euro	Progressivo euro	(%)
305 gg	39'360,23	6'304'144,42	69,963
306 gg	39'360,23	6'343'504,65	70,400
309 gg	39'360,23	6'382'864,88	70,837
310 gg	39'360,23	6'422'225,11	71,274
311 gg	39'360,23	6'461'585,34	71,711
312 gg	39'360,23	6'500'945,57	72,147
313 gg	39'360,23	6'540'305,80	72,584
316 gg	39'360,23	6'579'666,03	73,021
317 gg	39'360,23	6'619'026,26	73,458
318 gg	39'360,23	6'658'386,49	73,895
319 gg	39'360,23	6'697'746,72	74,331
320 gg	39'360,23	6'737'106,95	74,768
323 gg	39'360,23	6'776'467,18	75,205
324 gg	39'360,23	6'815'827,41	75,642
325 gg	39'360,23	6'855'187,64	76,079
326 gg	39'360,23	6'894'547,87	76,516
327 gg	39'360,23	6'933'908,10	76,952
330 gg	39'360,23	6'973'268,33	77,389
331 gg	39'360,23	7'012'628,56	77,826
332 gg	39'360,23	7'051'988,79	78,263
333 gg	39'360,23	7'091'349,02	78,700
334 gg	39'360,23	7'130'709,25	79,137
337 gg	39'360,23	7'170'069,48	79,573
338 gg	39'360,23	7'209'429,71	80,010
339 gg	39'360,23	7'248'789,94	80,447
340 gg	39'360,23	7'288'150,17	80,884
341 gg	39'360,23	7'327'510,40	81,321
344 gg	39'360,23	7'366'870,63	81,757
345 gg	39'360,23	7'406'230,86	82,194
346 gg	39'360,23	7'445'591,09	82,631
347 gg	39'360,23	7'484'951,32	83,068
348 gg	39'360,23	7'524'311,55	83,505
351 gg	39'360,23	7'563'671,78	83,942
352 gg	39'360,23	7'603'032,01	84,378
353 gg	39'360,23	7'642'392,24	84,815
354 gg	39'360,23	7'681'752,47	85,252
355 gg	39'360,23	7'721'112,69	85,689
358 gg	29'658,82	7'750'771,51	86,018
359 gg	29'658,82	7'780'430,33	86,347
360 gg	29'658,82	7'810'089,15	86,676
361 gg	29'658,82	7'839'747,97	87,005
362 gg	29'658,81	7'869'406,78	87,335



DATA	IMPORTI PREVISTI		
	Parziale euro	Progressivo euro	(%)
365 gg	24'530,02	7'893'936,81	87,607
366 gg	24'530,02	7'918'466,83	87,879
367 gg	24'530,02	7'942'996,86	88,151
368 gg	24'530,02	7'967'526,88	88,423
369 gg	24'530,02	7'992'056,91	88,696
372 gg	24'530,02	8'016'586,93	88,968
373 gg	24'530,02	8'041'116,95	89,240
374 gg	24'530,02	8'065'646,98	89,512
375 gg	24'530,02	8'090'177,00	89,785
376 gg	24'530,02	8'114'707,03	90,057
379 gg	24'530,02	8'139'237,05	90,329
380 gg	24'530,02	8'163'767,08	90,601
381 gg	24'530,02	8'188'297,10	90,874
382 gg	24'530,02	8'212'827,13	91,146
383 gg	24'530,02	8'237'357,15	91,418
386 gg	24'530,03	8'261'887,18	91,690
387 gg	22'219,06	8'284'106,23	91,937
388 gg	22'219,06	8'306'325,29	92,183
389 gg	22'219,06	8'328'544,34	92,430
390 gg	22'219,06	8'350'763,40	92,677
393 gg	22'219,06	8'372'982,46	92,923
394 gg	22'219,06	8'395'201,51	93,170
395 gg	22'219,06	8'417'420,57	93,416
396 gg	22'219,06	8'439'639,62	93,663
397 gg	22'219,06	8'461'858,68	93,910
400 gg	22'219,06	8'484'077,73	94,156
402 gg	22'219,06	8'506'296,79	94,403
403 gg	22'219,06	8'528'515,85	94,649
404 gg	22'219,06	8'550'734,90	94,896
407 gg	22'219,06	8'572'953,96	95,143
408 gg	22'219,06	8'595'173,01	95,389
409 gg	22'219,06	8'617'392,07	95,636
410 gg	22'219,06	8'639'611,13	95,882
411 gg	22'219,06	8'661'830,18	96,129
414 gg	22'219,06	8'684'049,24	96,375
415 gg	22'219,06	8'706'268,29	96,622
416 gg	22'219,06	8'728'487,35	96,869
417 gg	22'219,06	8'750'706,41	97,115
421 gg	22'219,06	8'772'925,46	97,362
422 gg	22'219,06	8'795'144,52	97,608
423 gg	22'219,06	8'817'363,57	97,855
424 gg	22'219,06	8'839'582,63	98,102

