

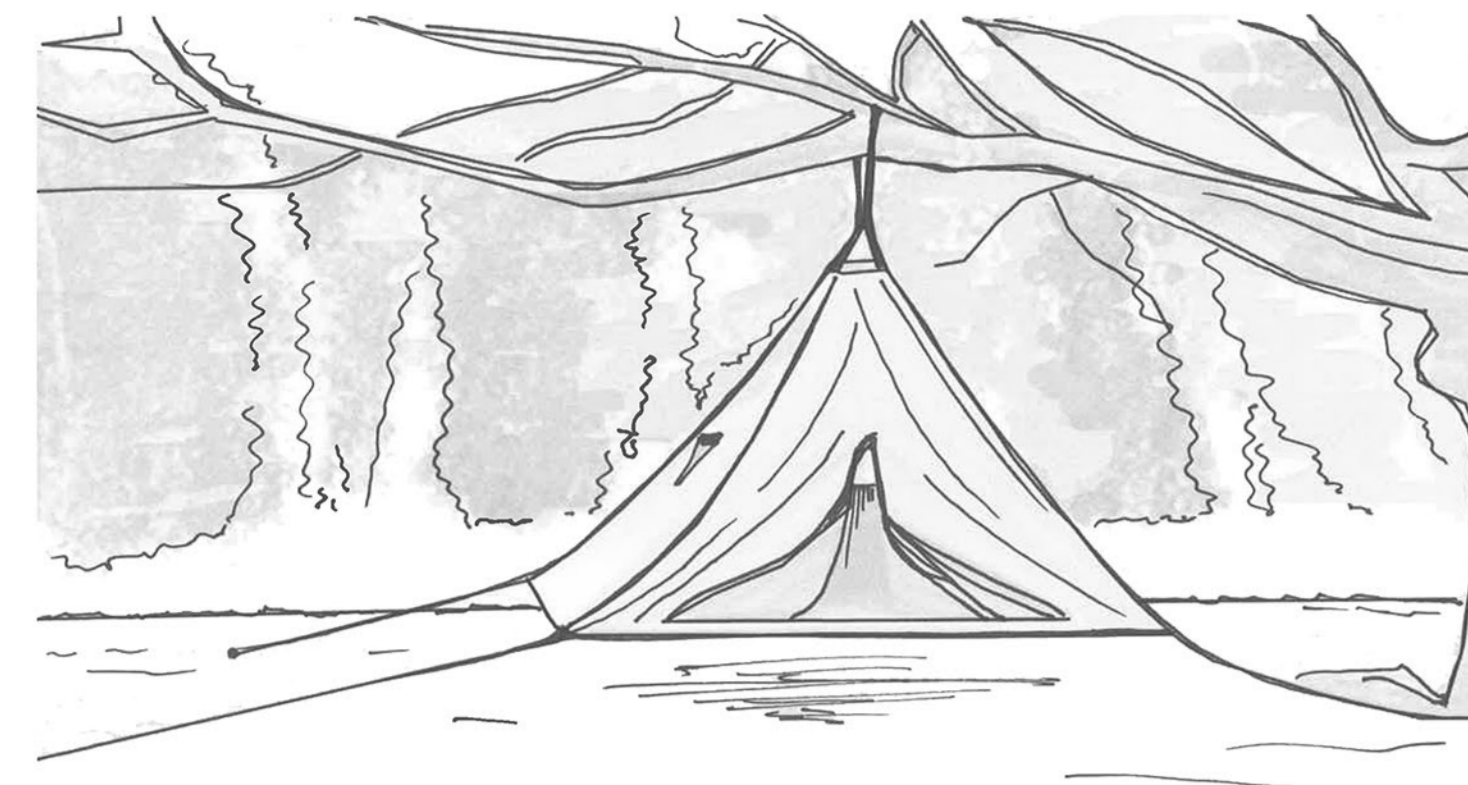

COMUNE DI PORTO CESAREO

Provincia di Lecce



PIANO URBANISTICO ESECUTIVO delle strutture turistico ricettive all'aperto

(art. 2.5.1.3. NTA P.U.G.)

Aprile 2016 Tav. C.4 Carta sintetica delle sensibilità - Scala 1:5000

Progettista: Ing. Gregorio Raho
Collaboratore: Dott. Arch. Alessandra Pagliula

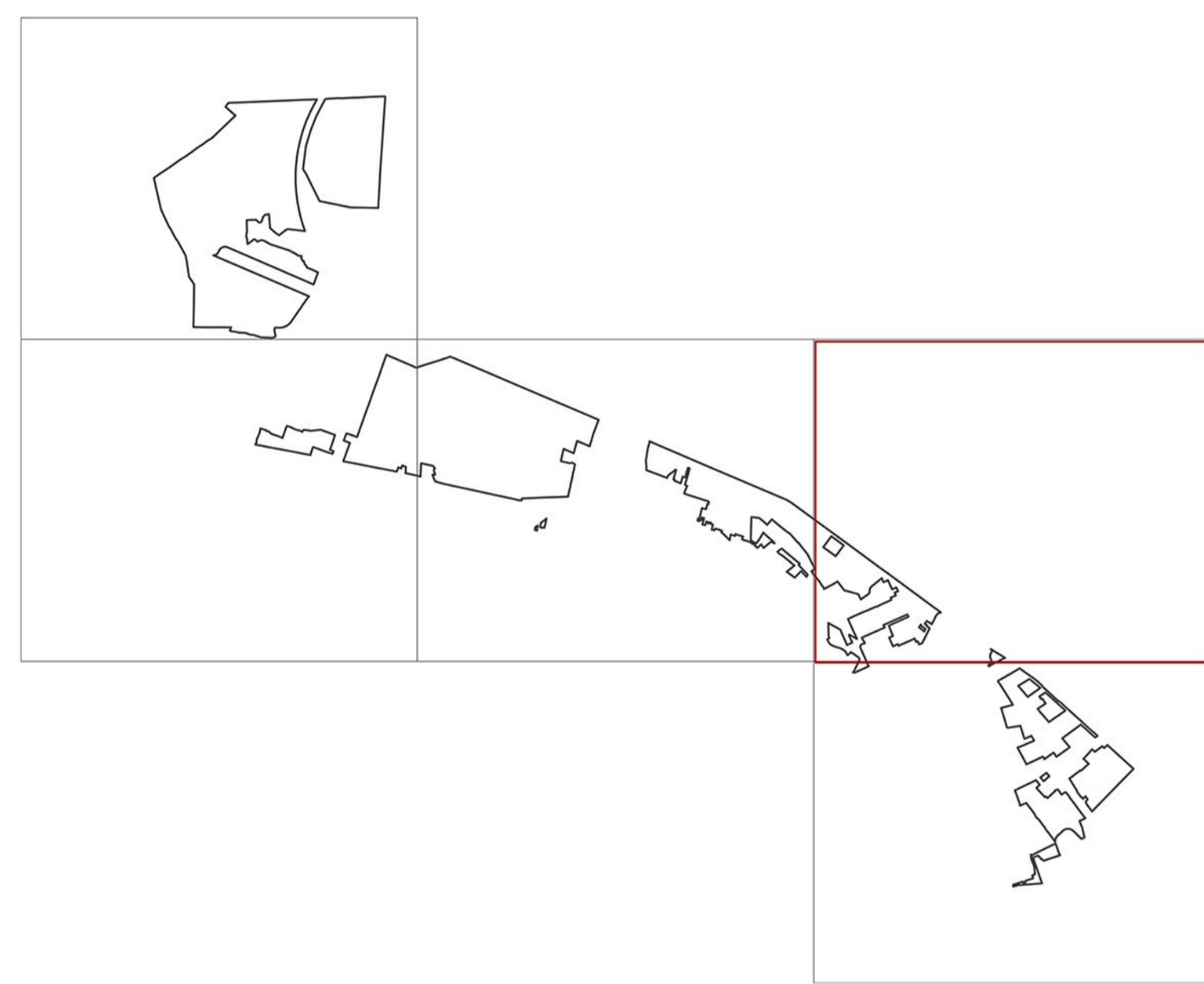

LEGENDA

- Contesto rurale a prevalente funzione agricola da tutelare e rafforzare
- Aree escluse

RANGE DELLE SENSIBILITA'

- 0
- 1-3
- 4-6
- 7-9
- < 10

