

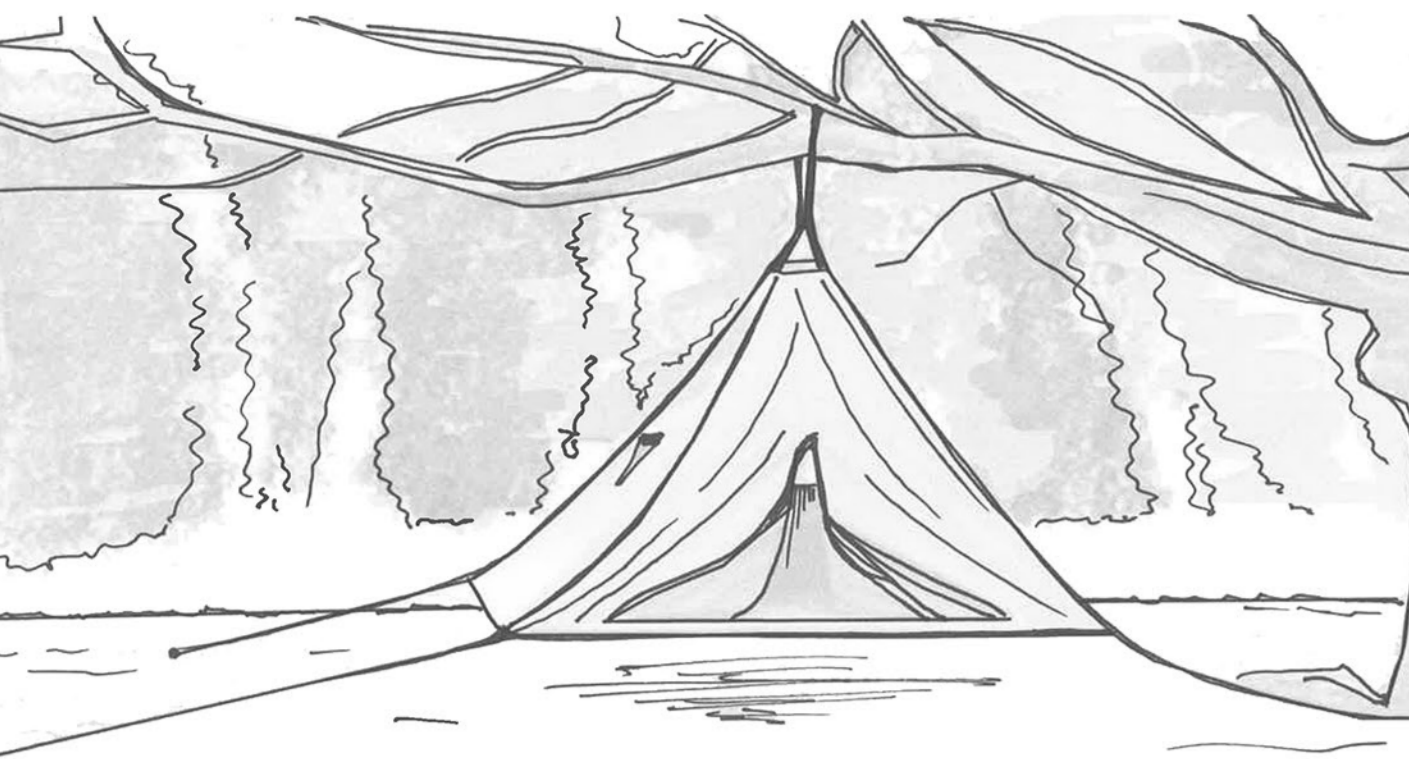

COMUNE DI PORTO CESAREO

Provincia di Lecce



PIANO URBANISTICO ESECUTIVO delle strutture turistico ricettive all'aperto



(art. 2.5.1.3. NTA P.U.G.)

Aprile 2016 Tav. A.3 Inquadramento aree di intervento - Scala 1:5000

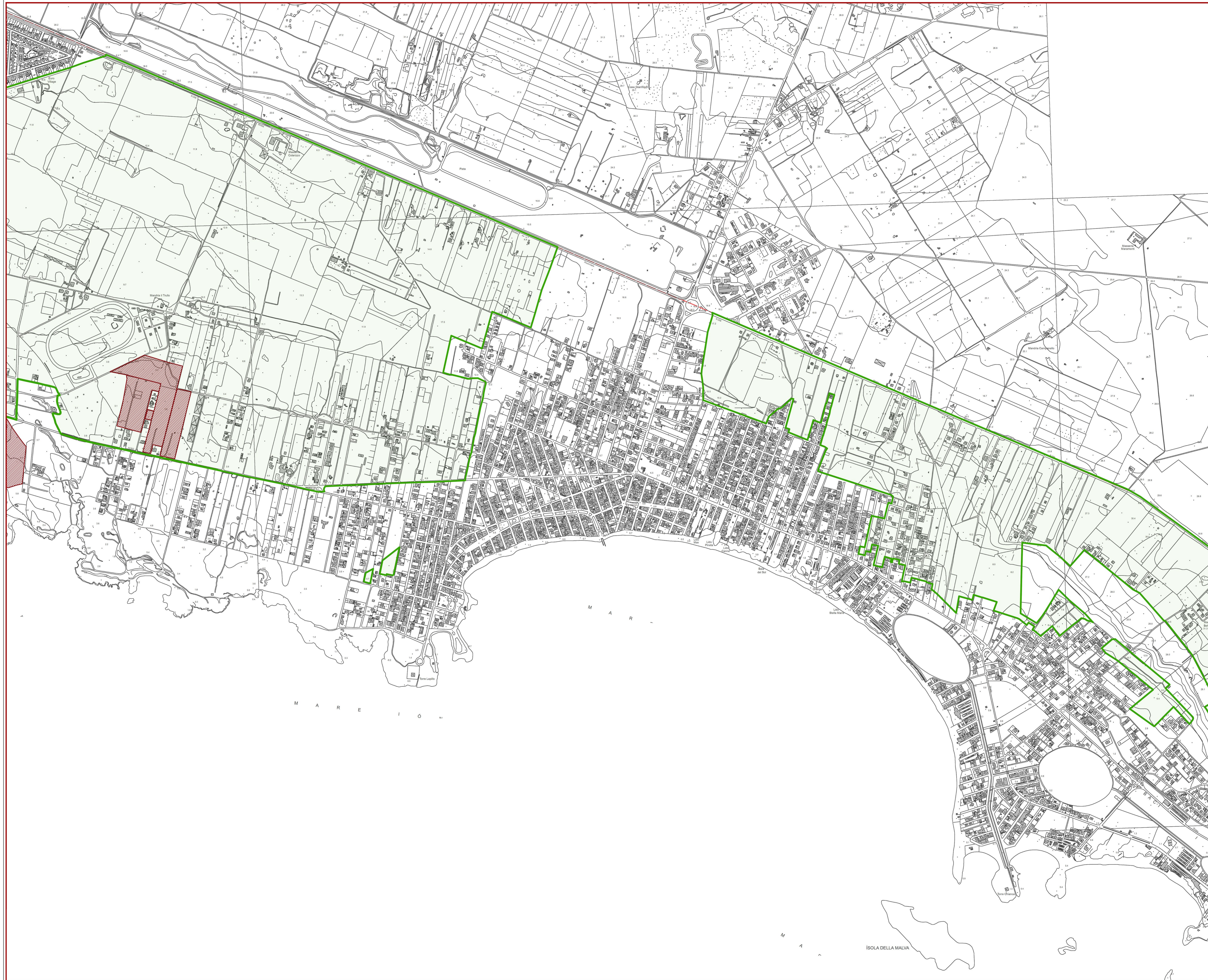
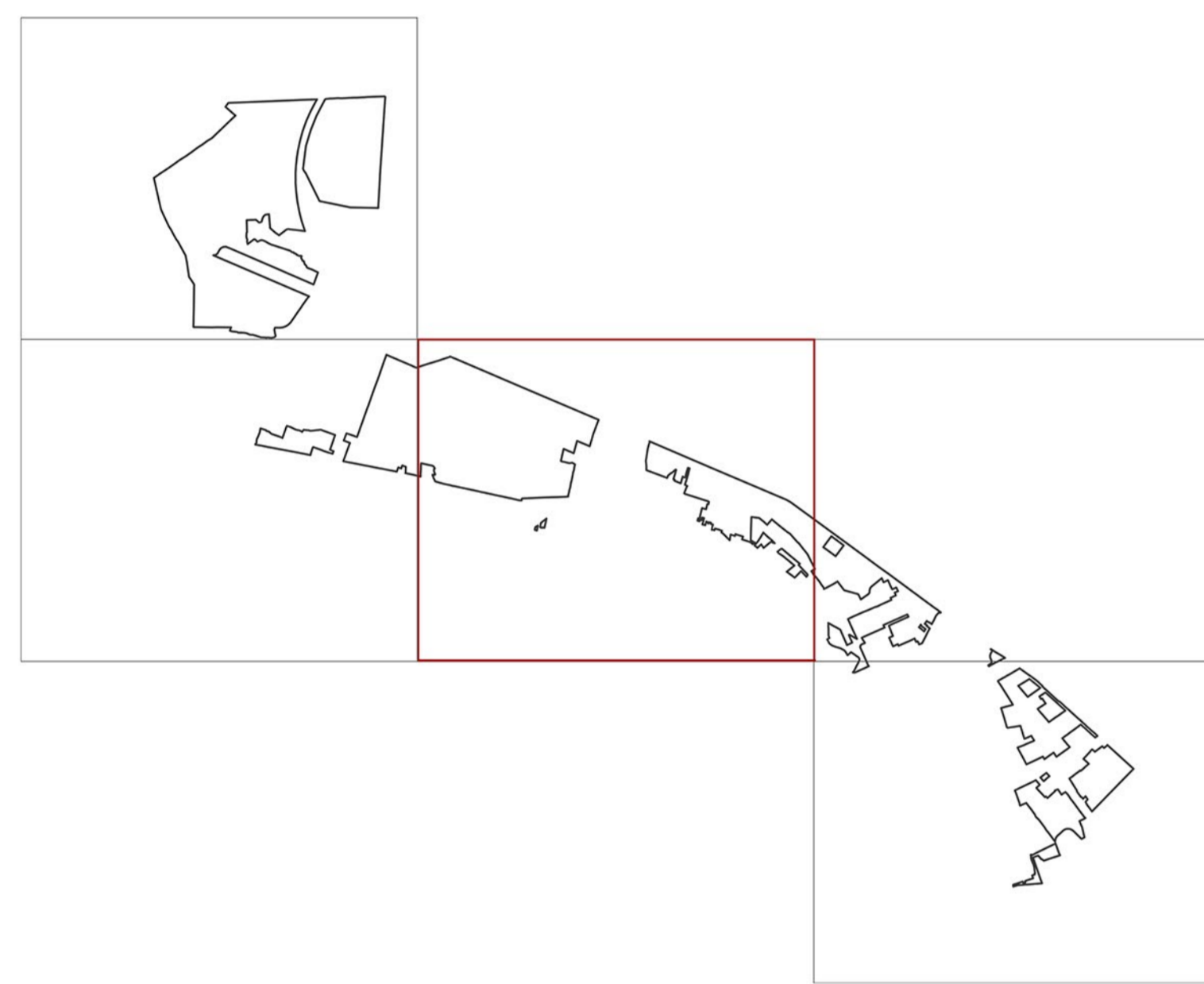
Progettista: Ing. Gregorio Raho
Collaboratore: Dott. Arch. Alessandra Pagliula



LEGENDA

-  Contesto rurale a prevalente funzione agricola da tutelare e rafforzare
-  PUG Parte Programmatica - ZONA D6 - CAMPEGGI

ISOLA DELLA MALVA