PIANO COMUNALE DI PROTEZIONE CIVILE

COMUNE DI PORTO CESAREO
Provincia di Lecce

PIANO COMUNALE DI PROTEZIONE CIVILE
In attuazione dell'art. 108 del D.Lgs. 112 del 31/03/1998
e al D.P.C.M. n°3606 del 28/09/2007 e s.m.i.
AGGIORNAMENTO 2015
P.O.FESR 2007-2013 ASSE II Linea d'intervento 2.3 Azione 2.3.2
"Rafforzamento delle strutture comunali di Protezione Civile

TAVOLA 03 SCALA 1:10000

CARTA DELLA PERICOLOSITA'

DATA:	IL RESPONSABILE DELL'U.T.C. dott.Tarcisio Basile	IL TECNICO geom. Vittorio F. POLIMENO
	IL SINDACO dott.Salvatore Albano	

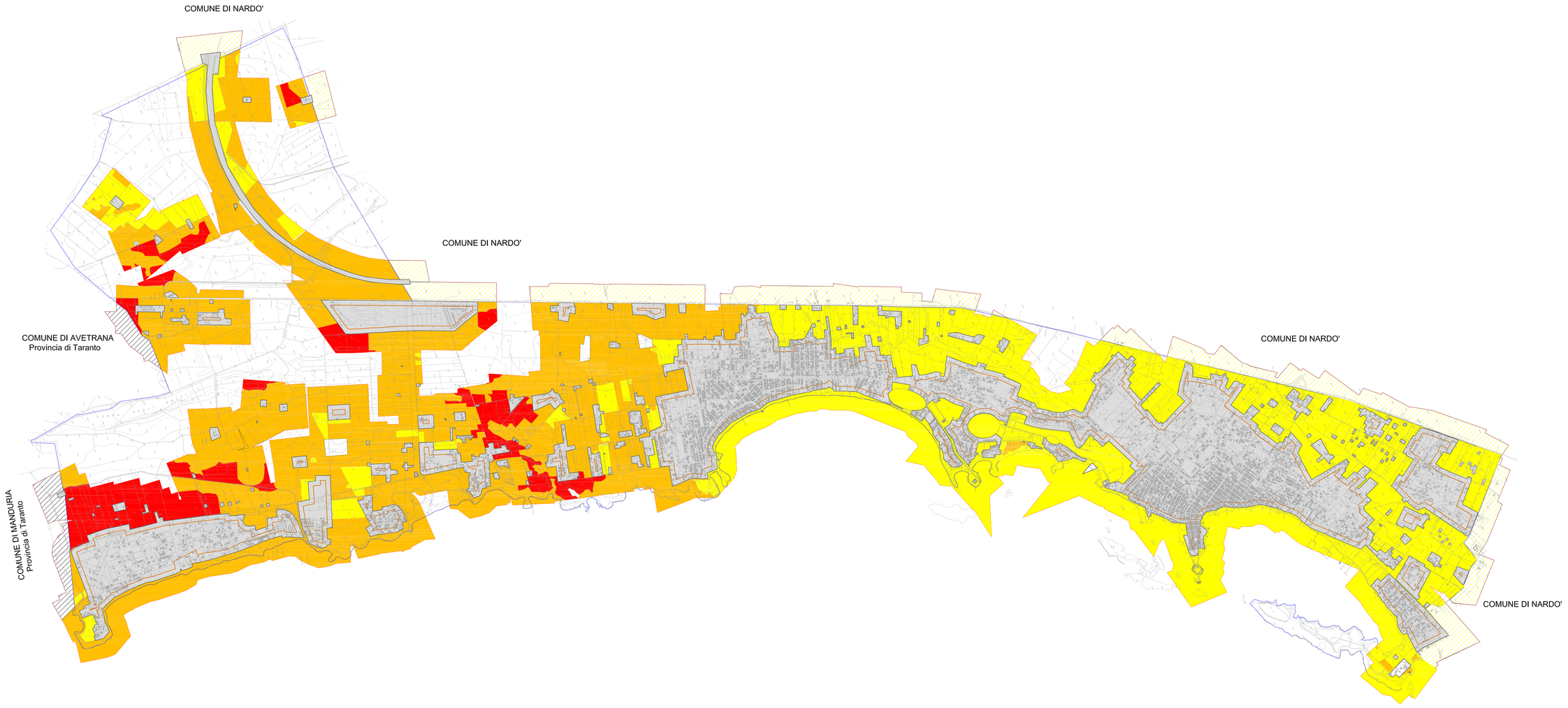

L E G E N D A

- Pericolosità Bassa (X ≤ 10)
- Pericolosità Media (11 ≤ X ≤ 18)
- Pericolosità Alta (X ≥ 19)
- Insediamenti Urbani
- Perimetrazione Fascia di Interfaccia
- Perimetrazioni Urbane
- Limiti Amministrativi
- Area di Interfaccia oltre il limite territoriale provinciale (comuni di Avetrana e Manduaria provincia di Taranto)
- Area di Interfaccia oltre il limite territoriale comunale (comune di Nardò)