



**Comune di Porto Cesareo**  
Coordinamento Multisetoriale

## **PIANO COMUNALE DI PROTEZIONE CIVILE**

(in attuazione dell'art.108 del D.Lgs. 31 marzo 1998, n°112 e s.m.i.)

**AGGIORNAMENTO 2015**

P.O. FESR 2007-2013 ASSE II

Linea d'intervento 2.3 azione 2.3.2

“Rafforzamento delle strutture comunali di Protezione Civile



### **MODELLO D'INTERVENTO**

Capitolo 1 – Fasi e descrizioni

Capitolo 2 – Tabelle riassuntive

Capitolo 3 – Base informativa

Tavola IDRO A – Vincolo idrogeologico

Tavola IDRO B – Vincolo idrogeologico

Tavola IDRO 1 – Allagamenti Porto Cesareo

Tavola IDRO 2 – Allagamenti Torre Lapillo

Tavola P.A.I.

# **MODELLO DI INTERVENTO**

## **Capitolo 1 - Fasi e descrizioni sintetiche**

Il modello di intervento consiste nell'assegnazione delle responsabilità e dei compiti nei vari livelli di comando e controllo per la gestione dell'emergenza a livello comunale. Nel modello vengono riportate le procedure suddivise in diverse fasi operative per l'attuazione più o meno progressiva delle attività previste nel Piano, in base alle caratteristiche ed all'evoluzione dell'evento, in modo da consentire l'utilizzazione razionale delle risorse, ed il coordinamento degli operatori di protezione civile presenti sul territorio.

### **Il sistema di comando e controllo**

La procedura di attivazione del sistema di comando e controllo è finalizzata a disciplinare il flusso delle informazioni nell'ambito del complesso sistema di risposta di protezione civile, garantendo che i diversi livelli di comando e di responsabilità abbiano in tempi rapidi le informazioni necessarie a poter attivare le misure per la salvaguardia della popolazione e dei beni esposti. A tal fine è necessario costruire un sistema di procedure attraverso il quale il Sindaco, autorità comunale di protezione civile, riceva un allertamento immediato, possa avvalersi di informazioni dettagliate provenienti dalle squadre che operano sul territorio, disponga l'immediato e tempestivo impiego di risorse, fornisca le informazioni a Prefettura e UTG, Provincia e Regione utili ad attivare le necessarie ed adeguate forme di concorso. Di seguito si approfondiscono gli aspetti relativi al sistema di comando e controllo nel caso di incendi di interfaccia e di eventi di natura idrogeologica ed idraulica.

### ***Incendi di interfaccia***

Fermo restando il ruolo operativo che nella lotta attiva agli incendi è demandato esclusivamente agli organi tecnici rappresentati dal Corpo Forestale e dal Corpo Nazionale dei Vigili del Fuoco, unitamente, se del caso, alle organizzazioni di Volontariato, che operano sotto il coordinamento del Direttore delle Operazioni di Spegnimento (D.O.S.), acquista fondamentale importanza la rapidità della valutazione e la tempistica nell'informazione qualora l'incendio determini situazioni di rischio elevato per le persone, le abitazioni e le diverse infrastrutture. Tale situazione, alla stregua di qualunque altra emergenza di protezione civile, necessita di un coordinamento che dovrà essere attuato in prima battuta, dal Sindaco e dalla struttura comunale per poi prevedere, ove del caso, l'impiego di risorse in aggiunta a quelle comunali. A partire dall'avvistamento di un incendio nel territorio comunale o in zona ad esso limitrofa, il Sindaco provvede ad attivare il presidio operativo convocando il responsabile della funzione tecnica di valutazione pianificazione, al fine di dare avvio alle attività di sopralluogo e valutazione della situazione mediante l'impiego di un presidio territoriale. Nel caso in cui il Direttore delle operazioni di spegnimento (D.O.S.) del Corpo Forestale, ravvisi la possibilità di una reale minaccia per le infrastrutture fornisce immediata comunicazione alla Sala Operativa Unificata Permanente (S.O.U.P.)/Centro Operativo Regionale (C.O.R.) che provvede ad informare immediatamente il Sindaco del comune interessato, contattando il presidio operativo comunale, il Prefetto e la sala operativa regionale di protezione civile. Allo stesso modo laddove un distacco del Comando provinciale dei Vigili del fuoco riceva dalle proprie squadre informazioni in merito alla necessità di evacuare una struttura esposta ad incendio ne dà immediata comunicazione al Sindaco. Quest'ultimo provvede ad attivare il proprio centro operativo comunale preoccupandosi, prioritariamente, di stabilire un contatto con le squadre che già operano sul territorio e inviare una squadra comunale che garantisca un continuo scambio di informazioni con il centro comunale e



fornisca le necessarie informazioni alla popolazione presente in zona. Il Sindaco, raccolte le prime informazioni, e ravvisata la gravità della situazione, provvede immediatamente ad informare la Provincia, la Prefettura -UTG e la Regione mantenendole costantemente aggiornate sull'evolversi della situazione. Le amministrazioni suddette, d'intesa valutano, sulla base delle informazioni in possesso, le eventuali forme di concorso alla risposta comunale.

### ***Eventi idrogeologici e/o idraulici***

Al ricevimento da parte della Prefettura o UTG dell'avviso meteorologico per fenomeni rilevanti o del bollettino di criticità ordinaria dal Centro funzionale centrale o regionale, o in base alle valutazioni dei dati provenienti dal proprio sistema di monitoraggio locale, il Sindaco attiva il proprio presidio operativo convocando il responsabile della funzione tecnica di valutazione pianificazione, dandone comunicazione alla Provincia, alla Prefettura o UTG ed alla Regione, avviando i contatti con le strutture operative presenti sul territorio (CC, VVF, GdF, CFS, PS, Polizia locale e Capitanerie di Porto). Nella successiva fase di preallarme il Sindaco, dopo aver attivato il centro operativo comunale, dispone l'invio di squadre miste del presidio territoriale (tecnici comunali, volontari, vigili del fuoco, tecnici provinciali e/o regionali), al fine di avere informazioni sull'evolversi del fenomeno. Sulla scorta delle informazioni ricevute dal territorio il Sindaco provvede, nella fase di allarme, a predisporre le necessarie risorse per le eventuali attività di evacuazione ed assistenza alla popolazione, garantendo adeguato supporto da parte della struttura comunale alle attività di soccorso.

## LE FASI OPERATIVE

La risposta del sistema di protezione civile comunale può essere articolata in quattro fasi operative non necessariamente successive (fasi di: preallerta - attenzione - preallarme - allarme) corrispondenti al raggiungimento di tre livelli di allerta come riportato nella tabella che segue.

### **Fase di Preallerta**

#### **Rischio incendio di interfaccia**

La fase di preallerta si attiva:

- ) con la comunicazione da parte della Prefettura - UTG dell'inizio della campagna AIB;
- ) al di fuori del periodo della campagna AIB, in seguito alla comunicazione nel bollettino della previsione di una pericolosità media;
- ) al verificarsi di un incendio boschivo sul territorio comunale.

#### **Rischio idrogeologico e idraulico**

La fase di preallerta si attiva:

- ) al ricevimento del Bollettino di criticità con previsione di criticità ordinaria conseguente alla possibilità di fasi temporalesche intense, emesso dal Centro Funzionale regionale o dalla Regione d'intesa con il Dipartimento della Protezione Civile.

### **Fase di attenzione**

#### **Rischio incendio di interfaccia**

La fase di attenzione viene attivata dal Sindaco al raggiungimento del relativo livello di allerta determinato:

- ) dal ricevimento del Bollettino con la previsione di una pericolosità alta;
- ) al verificarsi di un incendio boschivo sul territorio comunale che, secondo le valutazioni del DOS, potrebbe propagarsi verso la fascia perimetrale“.

#### **Rischio idrogeologico e idraulico**

La fase di attenzione viene attivata dal Sindaco al raggiungimento del relativo livello di allerta determinato:

- ) dal ricevimento dell'Avviso di criticità moderata emesso dal Centro Funzionale regionale o dalla Regione d'intesa con il Dipartimento della Protezione Civile;
- ) al verificarsi di un evento di criticità ordinaria;
- ) al superamento di soglie riferite al sistema di allertamento locale, ove presenti, o dall'aggravarsi della situazione nei punti critici monitorati dai Presidi Territoriali

## **Fase di preallarme**

### **Rischio incendi di interfaccia**

La fase di preallarme viene attivata dal Sindaco al raggiungimento del relativo livello di allerta determinato:

- ) da l'incendio boschivo in atto prossimo alla fascia perimetrale e che, secondo le valutazioni del DOS, andrà sicuramente ad interessare la fascia di interfaccia.

### **Rischio idrogeologico e idraulico**

La fase di preallarme viene attivata dal Sindaco al raggiungimento del relativo livello di allerta determinato:

- ) dal ricevimento dell'Avviso di criticità elevata emesso dal Centro Funzionale regionale o dalla Regione d'intesa con il Dipartimento della Protezione Civile;
- ) dal verificarsi di un evento con criticità moderata;
- ) al superamento di soglie riferite ai sistemi di allertamento locale, ove presenti, o all'aggravarsi della situazione nei punti critici monitorati dai Presidi territoriali.

## **Fase di allarme**

### **Rischio incendi di interfaccia**

La fase di allarme viene attivata dal Sindaco al raggiungimento del relativo livello di allerta determinato:

- ) dall'incendio in atto interno alla "fascia perimetrale".

### **Rischio idrogeologico e idraulico**

La fase di allarme viene attivata dal Sindaco al raggiungimento del relativo livello di allerta determinato:

- ) dal verificarsi di un evento con criticità elevata;
- ) al superamento di soglie riferite ai sistemi di allertamento locale, ove presenti, o all'aggravarsi della situazione nei punti critici monitorati dai Presidi territoriali.

### TABELLA SEMPLIFICATA DELLE FASI OPERATIVE

LIVELLI DI ALLERTA		FASI OPERATIVE	ATTIVITA'
Incendio di interfaccia	Evento idrogeologico e/o idraulico		
- Periodo campagna AIB - Bollettino pericolosità media - Evento in atto	- Bollettino con previsione di criticità ordinaria conseguente alla possibilità di fasi temporalesche intense	PREALLERTA	Il Sindaco avvia e mantiene i contatti con le strutture operative locali la Prefettura -UTG, la Provincia e la Regione
- Bollettino pericolosità alta - Possibile propagazione dell'incendio verso zone di interfaccia	- Avviso di criticità moderata - Evento in atto con criticità ordinaria - Superamento di soglie riferite ai sistemi di allertamento locale, o peggioramento della situazione nei punti critici monitorati dai Presidi territoriali	ATTENZIONE	Attivazione del Presidio Operativo, con la convocazione del responsabile della funzione tecnica di valutazione e pianificazione
- Evento in atto che sicuramente interesserà la zona di interfaccia	- Avviso di criticità elevata - Evento con criticità moderata - Superamento di soglie riferite ai sistemi di allertamento locale, o peggioramento della situazione nei punti critici monitorati dai Presidi territoriali	PREALLARME	Attivazione del Centro Operativo Comunale o Intercomunale
- Incendio di interfaccia	- Evento in atto con criticità elevata - Superamento di soglie riferite ai sistemi di allertamento locale, o peggioramento della situazione nei punti critici monitorati dai Presidi territoriali	ALLARME	Soccorso ed evacuazione della popolazione

**Il rientro da ciascuna fase operativa ovvero il passaggio alla fase successiva viene disposto dal Sindaco sulla base delle comunicazioni del Centro Funzionale Regionale o Centrale trasmessi dalla Prefettura - UTG, e/o dalla valutazione del presidio territoriale.**

**Nel caso in cui un fenomeno non previsto connesso anche ad un'altra tipologia di rischio si verifichi in maniera improvvisa con coinvolgimento della popolazione, si attiva direttamente la fase di allarme con l'esecuzione della procedura di soccorso ed evacuazione (cfr. fase di allarme).**

## **PROCEDURA OPERATIVA**

La procedura operativa consiste nella individuazione delle attività che il Sindaco in qualità di autorità di protezione civile deve porre in essere per il raggiungimento degli obiettivi previsti nel piano.

Tali attività possono essere ricondotte, secondo la loro tipologia, nello specifico ambito delle funzioni di supporto (cfr. strategia operativa) o in altre forme di coordinamento che il Sindaco ritiene più efficaci sulla base delle risorse disponibili.

Le tabelle di seguito riportate descrivono in maniera sintetica il complesso delle attività che il Sindaco deve perseguire per il raggiungimento degli obiettivi predefiniti nel piano. Tali obiettivi possono essere sintetizzati con riferimento alle tre fasi operative in cui è suddiviso l'intervento di protezione civile nel seguente modo:

- Nello STATO DI PREALLERTA il Sindaco avvia le comunicazioni con le strutture operative locali presenti sul territorio, la Prefettura - UTG, la Provincia e la Regione
- Nella fase di ATTENZIONE la struttura comunale attiva il presidio operativo
- Nella fase di PREALLARME il Sindaco attiva il centro operativo comunale e dispone sul territorio tutte le risorse disponibili propedeutiche alle eventuali attività di soccorso, evacuazione ed assistenza alla popolazione
- Nella fase di ALLARME vengono eseguite le attività di soccorso, evacuazione ed assistenza alla popolazione.

## ACRONIMI:

**AIB:** Antincendio Boschivo  
**APAT:** Agenzia per la Protezione dell'Ambiente e per i servizi Tecnici  
**ASL:** Azienda Sanitaria Locale  
**CC:** Carabinieri  
**CFC:** Centro Funzionale Centrale - DPC  
**CF:** Corpo Forestale  
**CFR:** Centro Funzionale Regionale  
**CFS:** Corpo Forestale dello Stato  
**CIMA:** Centro di Ricerca Interuniversitario in Monitoraggio Ambientale  
**CNVVF:** Corpo Nazionale dei Vigili del Fuoco  
**COR:** Centro Operativo Regionale  
**CP:** Capitanerie di Porto  
**CRI:** Croce Rossa Italiana  
**DOS:** Direttore delle Operazioni di Spegnimento  
**DPC:** Dipartimento della Protezione Civile  
**GdF:** Guardia di Finanza  
**IFFI:** Inventario dei Fenomeni Franosi in Italia  
**INGV:** Istituto Nazionale di Geofisica e Vulcanologia  
**OPCM:** Ordinanza del Presidente del Consiglio dei Ministri  
**PAI:** Piano di Assetto Idrogeologico  
**PEVAC:** Piano di Evacuazione  
**PEIMAF:** Piano di Emergenza Interno per Massiccio Afflusso di Feriti  
**PMA:** Posto Medico Avanzato  
**PS:** Polizia di Stato  
**SOUP:** Sala Operativa Unificata Permanente  
**UTG:** Ufficio Territoriale del Governo  
**VV.F.:** Vigili del Fuoco



## CAPITOLO 2 – TABELLE RIASSUNTIVE

Fase operativa	Procedura		
	Obiettivo generale	Attività della struttura operativa comunale (Sindaco)	
Preallerta	Funzionalità del sistema di allertamento locale		–avvia le comunicazioni con i Sindaci dei comuni limitrofi, le strutture operative locali presenti sul territorio, la Prefettura - UTG, la Provincia e la Regione –individua i referenti del presidio territoriale che dovranno raccogliere ogni utile informazione ai fini della valutazione della situazione

Fase operativa	Procedura		
	Obiettivo generale	Attività della struttura operativa comunale (Sindaco)	
	Funzionalità del sistema di allertamento locale		–garantisce l'acquisizione delle informazioni attraverso la verifica dei collegamenti telefonici e fax e, se possibile, e-mail con la Regione e con la Prefettura -UTG per la ricezione dei bollettini/avvisi di allertamento e di altre comunicazioni provenienti dalle strutture operative presenti sul territorio.
Attenzione	Coordinamento Operativo Locale	Attivazione del presidio operativo	–attiva il responsabile della funzione tecnica di valutazione e pianificazione –allerta i referenti per lo svolgimento delle attività previste nelle fasi di preallarme e allarme verificandone la reperibilità e li informa sull'avvenuta attivazione della fase di attenzione e della costituzione del presidio operativo –attiva e, se del caso, dispone l'invio delle squadre del presidio territoriale per le attività di sopralluogo e valutazione
		Attivazione del sistema di comando e controllo	–stabilisce e mantiene i contatti con la Regione, la Prefettura -UTG, la Provincia, i comuni limitrofi, le strutture locali di CC, VVF, GdF, CFS, CP informandoli inoltre dell'avvenuta attivazione della struttura comunale.

Fase operativa	Procedura		
	Obiettivo generale	Attività della struttura operativa comunale (Sindaco)	
Preallarme	Coordinamento Operativo Locale		–attiva il Centro operativo Comunale o intercomunale con la convocazione delle altre funzioni di supporto ritenute necessarie (la funzione tecnica di valutazione e pianificazione è già attivata per il presidio operativo); –si accerta sulla presenza sul luogo dell’evento delle strutture preposte al soccorso tecnico urgente.
		Funzionalità del sistema di comando e controllo	–stabilisce e mantiene i contatti con la Regione, la Prefettura -UTG, la Provincia, i comuni limitrofi, le strutture locali di CC, VVF, GdF, CFS, CP informandoli dell’avvenuta attivazione del Centro Operativo Comunale e dell’evolversi della situazione; –riceve gli allertamenti trasmessi dalle Regioni e/o dalle Prefetture; –stabilisce un contatto con i responsabili dell’intervento tecnico urgente (DOS Direttore delle Operazioni di Spegnimento).
	Monitoraggio e sorveglianza del territorio	Presidio Territoriale	–attiva il presidio territoriale, qualora non ancora attivato, avvisando il responsabile della/e squadra/e di tecnici per il monitoraggio a vista nei punti critici. Il responsabile a sua volta avvisa i componenti delle squadre; –organizza e coordina, per il tramite del responsabile della funzione tecnica di valutazione e pianificazione, le attività delle squadre del Presidio territoriale per la ricognizione delle aree esposte a rischio, l’agibilità delle vie di fuga e la valutazione della funzionalità delle aree di emergenza; –rinforza l’attività di presidio territoriale che avrà il compito di dare precise indicazioni al presidio operativo sulla direzione di avanzamento del fronte, la tipologia dell’incendio, le aree interessate ed una valutazione dei possibili rischi da poter fronteggiare nonché della fruibilità delle vie di fuga.
		Valutazione scenari di rischio	–raccorda l’attività delle diverse componenti tecniche al fine di seguire costantemente l’evoluzione dell’evento, provvedendo ad aggiornare gli scenari di rischio previsti dal piano di emergenza, con particolare riferimento agli elementi a rischio; –mantiene costantemente i contatti e valuta le informazioni provenienti dal Presidio territoriale; –provvede all’aggiornamento dello scenario sulla base delle osservazioni del Presidio territoriale.
Assistenza Sanitaria	Censimento strutture	–contatta le strutture sanitarie individuate in fase di pianificazione e vi mantiene contatti costanti; –provvede al censimento in tempo reale della popolazione presente nelle strutture sanitarie a rischio; –verifica la disponibilità delle strutture deputate ad accogliere i pazienti in trasferimento.	

		Verifica presidi	<p>–allerta le associazioni volontariato individuate in fase di pianificazione per l'utilizzo in caso di peggioramento dell'evoluzione dello scenario per il trasporto, assistenza alla popolazione presente nelle strutture sanitarie e nelle abitazioni in cui sono presenti malati —gravi“;</p> <p>–allerta e verifica la effettiva disponibilità delle risorse delle strutture sanitarie da inviare alle aree di ricovero della popolazione.</p>
--	--	------------------	--

Fase operativa	Procedura		
	Obiettivo generale	Attività della struttura operativa comunale (Sindaco)	
Assistenza alla popolazione	Predisposizione misure di salvaguardia	<p>–aggiorna in tempo reale il censimento della popolazione presente nelle aree a rischio, con particolare riferimento ai soggetti vulnerabili; –raccorda le attività con i volontari e le strutture operative per l'attuazione del piano di evacuazione; –si assicura della reale disponibilità di alloggio presso i centri e le aree di accoglienza individuate nel piano; –effettua un censimento presso le principali strutture ricettive nella zona per accertarne l'effettiva disponibilità.</p>	
	Informazione alla popolazione	<p>–verifica la funzionalità dei sistemi di allarme predisposti per gli avvisi alla popolazione; –allerta le squadre individuate per la diramazione dei messaggi di allarme alla popolazione con l'indicazione delle misure di evacuazione determinate.</p>	
	Disponibilità di materiali e mezzi	<p>–verifica le esigenze e le disponibilità di materiali e mezzi necessari all'assistenza alla popolazione ed individua le necessità per la predisposizione e l'invio di tali materiali presso le aree di accoglienza della popolazione; –stabilisce i collegamenti con le imprese preventivamente individuate per assicurare il pronto intervento; –predisporre ed invia i mezzi comunali necessari allo svolgimento delle operazioni di evacuazione.</p>	
	Efficienza delle aree di emergenza	<p>–stabilisce i collegamenti con la Prefettura -UTG, la Regione e la Provincia e richiede, se necessario, l'invio nelle aree di ricovero del materiale necessario all'assistenza alla popolazione; –verifica l'effettiva disponibilità delle aree di emergenza con particolare riguardo alle aree di accoglienza per la popolazione.</p>	
	Elementi a rischio e funzionalità dei servizi essenziali	Censimento	<p>–individua sulla base del censimento effettuato in fase di pianificazione gli elementi a rischio che possono essere coinvolti nell'evento in corso; –invia sul territorio i tecnici e le maestranze per verificare la funzionalità e la messa in sicurezza delle reti dei servizi comunali; –verifica la predisposizione di specifici piani di evacuazione per un coordinamento delle attività.</p>

		Contatti con le strutture a rischio	–mantiene i contatti con i rappresentanti degli enti e delle società erogatrici dei servizi primari; –allerta i referenti individuati per gli elementi a rischio che possono essere coinvolti nell’evento in corso e fornisce indicazioni sulle attività intraprese.
	Impiego delle Strutture operative	Allertamento	–verifica la disponibilità delle strutture operative individuate per il perseguimento degli obiettivi del piano; –verifica la percorribilità delle infrastrutture viarie; –assicura il controllo permanente del traffico da e per le zone interessate dagli eventi previsti o già in atto inviando volontari e/o polizia locale.
		Predisposizione di uomini e mezzi	–predispone ed effettua il posizionamento degli uomini e dei mezzi per il trasporto della popolazione nelle aree di accoglienza; –predispone le squadre per la vigilanza degli edifici che possono essere evacuati; –predispone ed effettua il posizionamento degli uomini e dei mezzi presso i cancelli individuati per vigilare sul corretto deflusso del traffico.

Fase operativa	Procedura		
	Obiettivo generale	Attività della struttura operativa comunale (Sindaco)	
		Impiego del volontariato	–predispone ed invia, lungo le vie di fuga e nelle aree di attesa, gruppi di volontari per l’assistenza alla popolazione.
	Comunicazioni		–attiva il contatto con i referenti locali degli Enti gestori dei servizi di telecomunicazione e dei radioamatori; –predispone le dotazioni per il mantenimento delle comunicazioni in emergenza con il Presidio territoriale e le squadre di volontari inviate/da inviare sul territorio; –verifica il funzionamento del sistema di comunicazioni adottato; –fornisce e verifica gli apparecchi radio in dotazione; –garantisce il funzionamento delle comunicazioni in allarme.

Fase operativa	Procedura		
	Obiettivo generale	Attività della struttura operativa comunale (Sindaco)	
Allarme1	Coordinamento Operativo Locale	Funzionalità del Centro Operativo Comunale	–mantiene i contatti con la Regione, la Prefettura -UTG, la Provincia, i Comuni limitrofi, le strutture locali di CC, VVF, GdF, CFS, CP informandoli dell'avvenuta attivazione della fase di allarme; –riceve gli allertamenti trasmessi dalle Regioni e/o dalle Prefetture; –mantiene il contatto con i responsabili dell'intervento tecnico urgente (DOS Direttore delle Operazioni di Spegnimento).
	Monitoraggio e sorveglianza	Presidio Territoriale	–mantiene i contatti con le squadre componenti il presidio e ne dispone la dislocazione in area sicura limitrofa all'evento ma sicura.
		Valutazione scenari di rischio	–organizza sopralluoghi per la valutazione del rischio residuo e per il censimento dei danni.
	Assistenza Sanitaria		–raccorda l'attività delle diverse componenti sanitarie locali; –verifica l'attuazione dei piani di emergenza ospedaliera (PEVAC e PEIMAF); –assicura l'assistenza sanitaria e psicologica agli evacuati; –coordina le squadre di volontari presso le abitazioni delle persone non autosufficienti; –coordina l'assistenza sanitaria presso le aree di attesa e di accoglienza; –provvede alla messa in sicurezza del patrimonio zootecnico.

In caso di attivazione diretta della fase di allarme per evento improvviso il COC deve essere attivato nel più breve tempo possibile per il coordinamento degli operatori di protezione civile che vengono inviati sul territorio.

Fase operativa	Procedura		
	Obiettivo generale	Attività della struttura operativa comunale (Sindaco)	
Allarme	Assistenza alla popolazione	Attuazione misure di salvaguardia ed assistenza alla popolazione evacuata	-provvede ad attivare il sistema di allarme; -coordina le attività di evacuazione della popolazione dalle aree a rischio; -provvede al censimento della popolazione evacuata; -garantisce la prima assistenza e le informazioni nelle aree di attesa; -garantisce il trasporto della popolazione verso le aree di accoglienza; -garantisce l'assistenza alla popolazione nelle aree di attesa e nelle aree di accoglienza; -provvede al ricongiungimento delle famiglie; -fornisce le informazioni circa l'evoluzione del fenomeno in atto e la risposta del sistema di protezione civile; -garantisce la diffusione delle norme di comportamento in relazione alla situazione in atto.
	Impiego risorse		-invia i materiali ed i mezzi necessari ad assicurare l'assistenza alla popolazione presso i centri di accoglienza; -mobilita le ditte preventivamente individuate per assicurare il pronto intervento; -coordina la sistemazione presso le aree di accoglienza dei materiali forniti dalla Regione, dalla Prefettura -UTG e dalla Provincia.
	Impiego volontari		-dispone dei volontari per il supporto alle attività della polizia municipale e delle altre strutture operative; -invia il volontariato nelle aree di accoglienza; -invia il personale necessario ad assicurare l'assistenza alla popolazione presso le aree di assistenza della popolazione;
	Impiego delle strutture operative		-posiziona uomini e mezzi presso i cancelli individuati per controllare il deflusso della popolazione; -accerta l'avvenuta completa evacuazione delle aree a rischio.

## **CAPITOLO 3 - BASE INFORMATIVA DI RIFERIMENTO**

### **BREVE DESCRIZIONE DELLA BASE INFORMATIVA DEL MODELLO D'INTERVENTO :**

Le fasi operative descritte nei precedenti capitoli 1 e 2 scaturiscono dalle indicazioni riportate nel Manuale Operativo per la pianificazione delle emergenze di cui al D.P.C.M. 3606 del 28 Agosto 2007 e sono riportate di seguito nel presente Modello.

In particolare le informazioni di seguito riportate, finalizzate alla pianificazione delle emergenze sul territorio, sono valide per tutte le tipologie di emergenza riportate nello **Schema Generale del Piano di Protezione Civile di Porto Cesareo**.

Nello specifico, per quel che concerne il **RISCHIO IDROGEOLOGICO**, gli elaborati grafici sono parte integrante in allegato del presente Modello; si è ritenuto infatti più opportuno sviluppare planimetrie in formato A3 che riportassero esclusivamente nel dettaglio in scala adeguata, le zone e/o strade sensibili di allagamento nonché l'unica zona inserita nel P.A.I. che per la sua forma e consistenza è irrilevante rispetto all'intera estensione del Territorio Comunale, senza però tralasciare l'ubicazione della stessa in scala ridotta.

**Importante:** per ciò che concerne gli **incendi di interfaccia**, la zona che va da Torre Castiglione fino Punta Prosciutto è sprovvista di Aree di Attesa in loco, causa l'assenza di siti idonei a tale scopo.

In caso di estrema necessità in tali zone, in particolare per la popolazione che generalmente è presente sulle spiagge esistenti, si provvederà a organizzare squadre di imbarcazioni da diporto al fine di traghettare gli interessati fino alle vicine insenature naturali di Torre Lapillo e Torre Chianca, già utilizzate come piccoli approdi e servite da viabilità, quindi facilmente raggiungibili da mezzi di soccorso.

# MODELLO D'INTERVENTO

## BASE INFORMATIVA DI RIFERIMENTO

### **1. FUNZIONALITA' DEL SISTEMA DI ALLERTAMENTO LOCALE REPERIBILITA' H-24.**

- A) Collegamenti telefonici e fax, e se possibile e-mail, sia con la Regione che con la Prefettura - UTG, per la ricezione e la tempestiva presa in visione dei bollettini/avvisi di allertamento**

<b>sede</b>	<b>telefono</b>	<b>fax</b>	<b>e-mail</b>
Via Petraroli, 9 Responsabile U.T.C. dott. Tarcisio Basile	0833 858309	0833 858250	basiletarcisio@comune.portocesareo.le.it



**B) Sistema di reperibilità h 24 della struttura comunale :**

- Ridondanza dei contatti
- Possibilità per i reperibili di assumere alcune decisioni atte all'attivazione del sistema di protezione civile

<b>Ente/Struttura</b>	<b>Referente</b>	<b>telefono</b>	<b>fax</b>	<b>e-mail</b>
Polizia Municipale	Ten. Romolo Peluso (Comandante)	0833 858110	0833 858150	pelusoromolo@comune.portocesareo.le.it
U.T.C.	dott. Tarcisio Basile (resp. UTC)	0833 858309	0833 858250	basiletarcisio@comune.portocesareo.le.it
Sindaco	dott. Salvatore Albano	0833 858212	0833 858250	protocollo@comune.portocesareo.le.it
Municipio ( Segreteria )		0833 858210	0833 858250	segretariocomunale@comune.portocesareo.le.it

**C) comunicazioni con strutture sovra comunali**

<b>Ente/Struttura</b>	<b>Referente</b>	<b>telefono</b>	<b>fax</b>	<b>e-mail</b>
UTG –Prefettura – AreaV	dott. Guido Aprea	0832 693407 0832 963448	0832 693666	protocollo.prefle@pec.interno.it
Centro Funzionale Regionale	dott. ing. Lucia Di Lauro	080 5802211 080 580212	080 5802272 080 5802275	servizio.protezionecivile@pec.rupar.puglia.it centrofunzionale.puglia@pec.rupar.puglia.it cor.protezionecivile@pec.rupar.puglia.it
Provincia	n.p. (vedi polizia provinciale)	n.p.		
Vigili del Fuoco	ing. Eugenio Barisano	<b>115</b> 0832 223311	0832 350016	com.lecce@cert.vigilfuoco.it comando.lecce@vigilfuoco.it
Corpo Forestale dello Stato	pr.dir. Giuseppe Nicola Silletti	<b>1515</b> 080 5545411	080 5538442	coor.puglia@pec.corpoforestale.it
Carabinieri Stazione di Porto Cesareo	M.llo Vincenzo Caliendo	<b>112</b> 0833 569010	0833 560610	stle334690@carabinieri.it
Carabinieri Comando Provinciale	Col. Nicodemo Macrì	<b>112</b> 0832 4651	0832 465219	provlecco@carabinieri.it
Carabinieri Compagnia di appartenenza Campi	Mag. Nicola Fasciano	<b>112</b> 0832 721500	0832 721524	cple334600cdo@carabinieri.it
Polizia di Stato Questura di Lecce	Questore dott. Pierluigi D'Angelo	<b>113</b> 0832 6931	0832 691777	gab.quest.le@pecps.poliziadistato.it
Polizia di Stato Commissariato di Nardò	dott. Pantaleo Nicolì	<b>113</b> 0833 870211	0833 870231	comm.nardo.le@pecps.poliziadistato.it
Polizia Provinciale	Avv. Antonio Arnò	0832683964	0832 683980	poliziaprovinciale@cert.provincia.le.it
Capitaneria di Porto U.L.M. Torre Cesarea	NP Cipriano Trisolini	<b>1530</b> 0833 560485	0833563507	lctorrecesarea@mit.gov.it

Capitaneria di Porto Gallipoli	CF Attilio Maria Daconto	<b>1530</b> 0833 266862	0833 264023	cpgallipoli@mit.gov.it
Guardia di Finanza Comando Brigata Porto Cesareo	LCT Bruno Marzano	<b>117</b> 0833569052	0833569052	le1090000p@pec.gdf.it
Guardia di Finanza Comando Provinciale LECCE	Col. Bruno Salsano	<b>117</b> 0832672111	0832 672824	le0500000p@pec.gdf.it
A.S.L. Lecce/1	dott. Vito Gigante	<b>118</b> 0832 215111	0832 215648	segreteria@ausl.le.it
Comune di Leveranno	Avv.Giovanni Zecca (sindaco)	0832/923430	0832/923453	sindaco@comune.leverano.le.it
Comune di Copertino	Prof.ssa Sandrina Schito (sindaco)	0832 938305	0832 933522	sindaco@comune.copertino.le.it
Comune di Nardò	Avv. Marcello Risi(sindaco)	0833 838372	0833 567528	sindaco@comune.nardo.le.it
Comune di Veglie	Dott. Claudio Paladini(sindaco)	0832969848	0832 967985	protocollo.comuneveglie@pec.rupar.puglia.it
Comune di Avetrana (TA)	Avv. Mario De Marco (sindaco)	099 9707766	099 9704336	comuneavetrana@libero.it
Comune di Mandria (TA)	Dott. Roberto Leonardo Massafra (sindaco)	099 9702249	0999702237	protocollo.manduria@pec.rupar.puglia.it

## **2. STRUTTURA DI COORDINAMENTO LOCALE**

### **A) Presidio Territoriale**

<b>Composizione del Presidio Territoriale</b>	<b>Compiti e Funzioni</b>	<b>telefono</b>	<b>mezzi</b>
In seguito nominato con decreto del Sindaco	Istruttore Tecnico - Caposquadra	0833 858308	Furgone Cassonato
In seguito nominato con decreto del Sindaco	Dipendente Comunale - Operatore		
In seguito nominato con decreto del Sindaco	Dipendente Comunale - Operatore		

### **B) Presidio Operativo**

<b>Nominativo Referente P.O.</b>	<b>Sede</b>	<b>telefono</b>	<b>Fax</b>	<b>e-mail</b>
Dott. Tarcisio Basile	UTC via Petraroli,9	0833 858309	0833 858350	basiletarcisio@comune.portocesareo.le.it

**C) Centro Operativo Comunale (COC)**

<b>Centro Operativo Comunale</b> <i>Sede: Via Garibaldi (presso il Faro detto "Grande")</i>				
<b>Funzioni di Supporto (METODO AUGUSTUS)</b>	<b>Referente</b>	<b>Telefono</b>	<b>Fax</b>	<b>e-mail</b>
Tecnica di valutazione e pianificazione	Dott. Tarcisio Basile	0833 858309	0833 858350	basiletarcisio@comune.portocesareo.le.it
Volontariato	Geom. Vittorio F. Polimeno	3200949588	0833563021	vittorio.polimeno@alice.it
Materiali e Mezzi	Ten. Romolo Peluso (comandante Polizia Municipale)	0833 858110	0833 858150	pelusoromolo@comune.portocesareo.le.it
Sanità, Assistenza Sociale e Veterinaria	Dott.ssa Maria Antonietta Giaccari	0833 858106	0833 858152	giaccariantonietta@comune.portocesareo.le.it assistentesociale@comune.portocesareo.le.it servizisociali.comune.portocesareo@pec.rupar.puglia.it
Servizi Essenziali	Dott. Tarcisio Basile	0833 858309	0833 858350	basiletarcisio@comune.portocesareo.le.it
Strutture operative locali e viabilità	Ten. Romolo Peluso (comandante Polizia Municipale)	0833 858110	0833 858150	pelusoromolo@comune.portocesareo.le.it poliziamunicipale@comune.portocesareo.le.it
Assistenza alla popolazione	Dott. Tarcisio Basile	0833 858309	0833 858350	basiletarcisio@comune.portocesareo.le.it

### **3. CENSIMENTO DELLE RISORSE**

#### A) Censimento strutture sanitarie comunali e limitrofe

<b>Tipologia e Sede</b>	<b>ricettività - posti letto</b>	<b>Telefono</b>
Azienda Ospedaliera “San Giuseppe da Copertino”	242	0832 936111
Poliambulatorio “San Giuseppe Sambiasi” di Nardò	20	0833 568111
Azienda Ospedaliera “Vito Fazzi” di Lecce	696	0832 661111

**B) Volontariato e professionalità**

<b>Denominazione e Sede</b>	<b>risorse umane e professionalità</b>	<b>risorse di mezzi e tipologia</b>	<b>Telefono</b>	<b>Fax</b>	<b>Referente</b>
<p>Associazione G.R.E.M.N. – Diritti Civili Volontari di Protezione Civile via Garibaldi, 32 albo comunale Delibera n. 889 del 14/11/1997 Albo Regionale n. 542 del 26/11/2002</p>	n.p. in corso di aggiornamento	<p>generatori di corrente Flabelli Badili Picconi Motoseghe a scoppio mezzi privati</p>	<p>Presidente 333 7444822</p>	n.p.	<p>Emanuele Peluso <b><u>Presidente</u></b></p>
<p>Associazione G.E.R. Albo comunale Delibera n. 20 del 01/02/2007</p>	n. p. in corso di aggiornamento	Mezzi privati	n.p.	n.p.	<p>Daniele D'Andria <b><u>Presidente</u></b></p>
<p>Associazione G.O.V.O.S. Assistenza disabili Albo Comunale Delibera n° 452 del 20/06/1997 Albo Regionale n° 251 del 28/05/1997</p>	n. p. in corso di aggiornamento	Pulmino per trasporto disabili	n.p.	n.p.	<p>Prof.ssa Marinella Nestola <b><u>Presidente</u></b></p>
<p>Associazione A.N.M.I. (Marinai in Congedo)</p>	n. p.	n. p.	n.p.	n.p.	<p>Greco Felice <b><u>Presidente</u></b></p>
<p>Cavalieri d'Arneo 7 nani vigilanza ambientale civile</p>	n.p.	Cavalli	n.p.	n.p.	n.p.
<p>Circolo Legambiente Porto Cesareo</p>	n.p.	n.p.	n.p.	n.p.	n.p.
<p>Associazione La Primavera del Mondo</p>	n.p.	n.p.	<p>Presidente 320 0148564</p>	n.p.	<p>Andrea Baldi <b><u>Presidente</u></b></p>
<p>Coordinamento Ambientalisti pro-Porto Cesareo</p>	n.p.	n.p.	n.p.	n.p.	n.p.

**C) Enti Gestori dei servizi essenziali**

<b>Aziende / Società</b>	<b>telefono</b>	<b>fax</b>	<b>e-mail</b>
ENEL S.p.a.	<b>803 500</b> riattivazione linee elettriche	800 046 674 0832 447533	
SES Reti Gas S.p.a.	800 338060		
Acquedotto Pugliese	800 735735		
TELECOM Italia S.p.a.	0832 6861		

**D) Altre strutture operanti sul territorio**

<b>Aziende/Società</b>	<b>Referente</b>	<b>telefono</b>	<b>fax</b>
Istituto di Vigilanza VELIALPOL	n.p.	0832 970270	
Istituto di vigilanza Forgolpol	n.p.	0832 922019	



## **4. AREE DI PROTEZIONE CIVILE**

### A) **AREE DI ATTESA** DELLA POPOLAZIONE

<b>Area di attesa - denominazione</b>	<b>Ubicazione</b>	<b>Ricettività</b>
EUROVILLAGE	Piazzale Italia	oltre 200 persone
TORRE LAPILLO-1	Via Bonomi	oltre 200 persone
TORRE LAPILLO-2	Via Zanella	circa 100 persone
TORRE LAPILLO-3	Via Filangeri	oltre 200 persone
BACINI	Via dei Bacini (Le Dune)	oltre 500 persone
SCALO D'ALAGGIO	Piazza Enrico Berlinguer (Parcheggio)	oltre 500 persone
PONENTE	Piazzale Aldo Moro (Parcheggio)	oltre 500 persone
LEVANTE-1	Piazza Nazario Sauro (c/o Fontana mon.)	oltre 200 persone
LEVANTE-2	Piazzale Alcide De Gasperi	oltre 200 persone
PORTO CESAREO-1	Via Buonarroti (parcheggio)	circa 200 persone
PORTO CESAREO-2	Piazzale Sandro Pertini	oltre 200 persone
PORTO CESAREO-3	Slargo via Murri ang. Via L. Da Vinci	circa 200 persone

## B) **AREE/STRUTTURE DI ACCOGLIENZA** DELLA POPOLAZIONE

<b>Area di accoglienza – denominazione</b>	<b>Ubicazione</b>	<b>Ricettività</b>
TORRE LAPILLO	via Zanella – via Porto Cesareo	8 stanze da 6 posti letto un refettorio una cucina attrezzata
ELEMENTARI (scuole)	Via Rossini – via Vespucci	13 aule 6 laboratori 1 palestra
MEDIE (scuole)	Via Piccinni	2 plessi (scuola dell'infanzia + scuola media) 19 aule 5 laboratori 1 palestra 1 infermeria

## **5. VIABILITÀ, PIANO DEL TRAFFICO**

<b>Aziende/Società/Enti</b>	<b>Referente</b>	<b>telefono</b>	<b>fax</b>	<b>e-mali</b>
Polizia Municipale	Ten. Romolo Peluso (comandante Polizia Municipale)	0833 858110	0833 858150	pelusoromolo@comune.portocesareo.le.it
Carabinieri	M.llo Vincenzo Caliandro (comandante di Stazione)	<b>112</b> 0833 569010	0833 560610	stle334690@carabinieri.it

## 6. STRUTTURE A RISCHIO

### SCUOLE:

<b>Strutture e/o edifici</b>	<b>luogo</b>	<b>Viabilità per raggiungerla</b>	<b>Vie di fuga</b>
Scuola dell'Infanzia Statale	Via Piccinni	Via Veglie - Vespucci	Via Piccinni
Scuola dell'Infanzia Paritaria "Discepolo di Gesù Eucaristico"	Via Cilea	Via Leverano - Cilea	Via Cilea - Muratori
Scuola Elementare Statale "via Rossini"	Via Rossini – Marzano - Vespucci	Via Veglie - Vespucci	Via Vesucci - Piccinni
Scuola Media Statale "Don Rua"	Via Piccinni	Via Veglie - Vespucci	Via Piccinni

### LUOGHI DI CULTO:

<b>Strutture e/o edifici</b>	<b>luogo</b>	<b>Capacità potenziale</b>	<b>Viabilità per raggiungerla</b>	<b>Vie di fuga</b>
Chiesa "B.V.M. del Perpetuo Soccorso"	Via Monti ang. via Mascagni	400	Via Cilea – via Monti oppure via Veglie - Vespucci	Via Monti – Cilea – piazzale Aldo Moro
Chiesa "B.V.M. Assunta" (Torre Lapillo)	Via Porto Cesareo-Torre Lapillo SP340	300	Da SP 359-via Zanella oppure da SP340	via Zanella SP340

## BED & BREAKFAST in forma imprenditoriale

NR.	TITOLARE	INSEGNA	UBICAZIONE	Posti letto
1	DE PACE Anna Rita nata a Copertino il 21/11/75 e residente in Porto Cesareo alla Via Cilea, 65	B&B Acquachiara	Via Cilea, 65 piano 1°	Vani n. 3 posti letto n. 10.
2	FALLI Antonio nato a Nardò il 15/09/53 e resid. in P.zza N.Sauro s.n.	B&B ALL'INSE GNA "ONDA"	P.ZZA N. SAURO S.N.	Vani n. 4 posti letto n. 8
3	"Marechiaro s.a.s. di Bardicchia Cristian & C." con sede legale in Sandonaci alla Via Regina Elena, 149/a nella persona del rappr. legale Sig. BARDICCHIA Cristian nato a S. Pietro Vernotico il 15/08/78 e residente in San Donaci alla Via R. Elena n. 149/A	MARE CHIARO	VIA NARDÒ (EX B3) N. 4	nr. 4 vani, nr. 14posti letto.
4	RATTA Filippo nato a Nardò il 06/07/90 e residente in Porto Cesareo alla Via Gran Sasso, 32	"Dolly Vacanze" cell. 3394805960	VIA GRAN SASSO, 32	nr. 6 vani, n. 6 servizi, n. 14 posti Letto
5	"Samanà Bed di Giaccari Ivan s.a.s." con sede in Porto Cesareo alla via Olivieri, 13, nella persona del rappr. legale sig. GIACCARI Ivan nato a Nardò l'11/09/71 e residente in Porto Cesareo alla via Olivieri, 13.	SAMANÀ BED	VIA LAGO DI VARANO (EX VIA 434K) ANG. VIA LAGO DI LESINA (EX VIA 433K) S.N.	n. 6 Vani e n. 18 posti Letto

6	PALADINI Anna Katja nata a Nardò il 21/04/73 e residente in Porto Cesareo alla Via Cucci n. 9	Controvento Tel. 3356467191	VIA CUCCI N. 9 AL PIANO 1° E 2°	n. 6 Vani e n. 18 posti Letto.
7	“Samanà di Giaccari Ivan s.a.s.” sede legale in Porto Cesareo alla Via Olivieri, 13, socio acc.rio il sig. GIACCARI Ivan nato a Nardò l'11/09/71 e resid. in Porto Cesareo alla Via Olivieri, 13	Samanà Bed cell. 333236229	VIA LAGO DI LESINA S.N. E VIA LAGO DI VARANO	n. 6 Camere e n. 18 posti letto.
8	MUCI Paride nato a Nardò il 18/05/83 e resid. in Porto Cesareo alla Via Muratori n. 60 II° piano	B&B l'Isola di Muci Paride	VIA MURATORI N. 60 II° PIANO	n. 5 Camere e n. 11 posti Letto.
10	Rooms & Breakfast di Falli Antonio & C. s.a.s.” sede legale in Porto Cesareo alla via Eugenio Montale n. 13, rappr. legale il Sig. FALLI Antonio nato a Gallipoli il 27/03/68 e resid. in Porto Cesareo alla Via E. Montale n. 13	Room & Breakfast Falli	Via E. Montale n. 13 piano terra e piano primo	n. 6 Camere e n. 14 posti Letto.
11	GRECO Desirè nata a Galatina il 10/12/90 e residente in Porto Cesareo alla Via Vittorio De Pace n.5	La Casa di Attilio	Via S.P. 117 s.n.c. loc.tà Chiusurelle	n. 3 Camere e n. 15 posti Letto.
12	MUCI Rossella nata a Nardò il 19/08/65 e resid. in Porto Cesareo alla Via Silvio Pellico, 18	B&B Acquamarina	Via Silvio Pellico, 18 al 1° piano	n. 4 Camere e n. 11 posti Letto.
13	“Fortuna Real Estate sas di Manuel Giuseppe Caserta” con sede legale in Bacoli (NA) alla Via Risorgimento, 200, nella persona del rappr. legale Sig. CASERTA Manuel Giuseppe nato a Napoli il 25/03/96 e residente in Porto Cesareo alla Via Caboto, s.n.	B&B SOTTOVE NTO	VIA CABOTO S.N.	Piano terra: n. 2 Camere con n. 2 posti letto ciascuno; Piano Primo: n. 1 Camere con n. 4 posti Letto.

## BED & BREAKFAST a conduzione familiare

NR.	TITOLARE	INSEGNA	UBICAZIONE	Posti letto
1	ANTICO Valeria nata a Nardò il 18/01/70 e residente in Porto Cesareo alla via Santa Chiara n. 1	Hollywood	Via Santa Chiara (ex 77) n. 1	Camere n. 3 Letti n. 9
2	PANIO Paola Vittoria nata a Taranto il 23/12/79 e residente in Castrignao De' Greci alla Via A. De Gasperi, 4	VITTORIA'S HOLIDAY	VIA GIUSEPPE GIANNELLI (EX 170 N. 5	Camere n. 2 Letti n. 6
3	COLLUTO Maria Novella nata a Campi Salentina il 27/08/87 e residente in Porto Cesareo alla Via Torre Columena	Salento Sun	VIA TORRE COLUMENA, 72	Camere n. 3, Letto n. 7
4	CAGNAZZO Sandro nato a Gronau (D) il 28/10/78 e residente in Porto Cesareo alla Via Don Tonino Bello n. 37	“B&B Meraviglie del Salento 2.O”	VIA DON TONINO BELLO S.N. AL PIANO PRIMO	Camere n. 2, Letto n. 4
5	DE TRANE Carla nata a Leverano il 04/11/55 e residente in Porto Cesareo alla Via Don Orione angolo Via Don Tonino Bello	B&B Meraviglie del Salento	VIA DON ORIONE, 36	Camere n. 2, Letto n. 5
6	SARACINO Valentina nata a Copertino il 14/02/86 e residente in Porto Cesareo alla via Di San Giuliano, 25	White	VIA DI SAN GIULIANO, 25	Camere n. 3 posti Letto n. 7
7	GRECO Maria Benedetta nata a Nardò il 01/10/64 e residente in Porto Cesareo alla via Niccolò Machivelli	Villa Corallo	VIA MACHIAVELLI, 23	Camere n. 3 posti Letto n. 7

**BED & BREAKFAST**

<b>NR.</b>	<b>TITOLARE</b>	<b>INSEGNA</b>	<b>UBICAZIONE</b>	<b>Posti letto</b>
3	DE BARTOLOMEO Stefano nato a Nardò il 03/08/82 e resid. in Porto Cesareo alla P.zza Mameli	<b>GIOIELLO DEL MARE</b> Tel. 338/3916718	P.ZZA MAMELI AL P.T.	Nr. 3 vani, nr. 4 servizi per un totale di n. 10 posti letto
4	DELL'ANNA Valerio nato a Copertino l'11/05/61 e residente in Porto Cesareo alla via Socrate (ex via 190) nr. 17	<b>Morfeo</b> Tel. 339 6913308	VIA SOCRATE (EX VIA 190) NR. 17	Nr. 5 vani, nr. 2 servizi per un totale di n. 10 posti letto
6	ERROI Eliana nat a Copertino il 13/11/78 e residente in Porto Cesareo alla Via Mare Arabico (ex via 43) nr. 74	<b>Villa Sofia</b> Tel. 3298240678 3385267134	VIA MARE ARABICO (EX VIA 43) NR. 74	Nr. 6 vani, nr. 2 servizi per un totale di nr. 10 posti letto
7	GUERRIERI Salvatore nato a San Donaci il 20/03/60 ed ivi resid. alla Via G. Cesare n. 26	<b>Angel Bay</b> Tel. 0831 635566 3337392417	VIA COSCILE (EX VIA 301) NR. 15	Nr. 4 vani, nr. 4 servizi per un totale di nr. 8 posti letto
8	LEGARI Maria Rosa nata a Mesagne il 24/08/77 e resid. in Porto Cesareo alla via Tarantino n. 12	<b>Vie en Rose</b> Tel. 3339627396	VIA TARANTINO, 12 AL 1° PIANO	Nr. 1 vani, nr. 1 servizi per un totale di nr. 2 posti letto
9	LEGARI Maria Rosa nata a Mesagne il 24/08/77 e resid. in Porto Cesareo alla via Tarantino n. 12	<b>Vie en Rose</b> Tel. 3339627396	VIA TARANTINO, 12 AL 2° PIANO	Nr. 1 vani, nr. 1 servizi per un totale di nr. 2 posti letto
10	MOGAVERO Laura nata a Nardò il 05/11/80 e residente in Porto Cesareo alla P.zza	<b>Gioia del Mare</b> Tel. 338 8876462	P.ZZA MAMELI AL 1° PIANO	Nr. 3 vani, nr. 4 servizi per un totale di n. 10 posti letto



	<b>Mameli</b>			
12	MY Maria Licia nata a Leverano il 09/09/44 e resid. in Porto Cesareo alla Via Muratori, 52	<b>L'Isola</b> Tel. 3403898206	Via Muratori n. 52	Nr. 6 vani, nr. 6 servizi per un totale di nr. 10 posti letto
14	PELUSO Marcella nata a Nardò il 07/11/61 e residente in Porto Cesareo alla via Dante Alighieri, 12	<b>Villa Marcella</b> tel. 0833569428	Via P. Micca s.n.	Nr. 3 vani, nr. 3 servizi per un totale di nr. 10 posti letto
16	RIZZELLO Anna Maria nata a Nardò il 28/11/54 e resid. in Gallipoli alla via Cagliari n. 11	<b>Grekalbed</b> tel. 3388519991	Via Garibaldi, 168	Nr. 5 vani, nr. 5 servizi per un totale di nr. 10 posti letto.
17	“Solemare di Rizzo Rossella Tonia & C. s.a.s.” con sede legale in Guagnano alla Via Torricelli, 16, rappr. legale la Sig. RIZZO Rossella Tonia nata a Galatina il 22/09/73 e resid. in Guagnano alla Via Torricelli, 16	<b>B &amp; B SOLE MARE</b> Tel. 3286994579	VIA MARE CELTICO (EX VIA 44) NR. 30	Nr. 4 vani, nr. 4 servizi per un totale di nr. 10 posti letto.
18	TABASSO Maximilian nato a Mesagne il 05/11/75 e resid. in Bitritto alla via Molideo n. 42	<b>Vie del Mediterraneo</b> Tel. 3356219278	VIA ANNIBALE DE LEO (EX VIA 159)	Nr. 2 vani, nr. 1 servizi per un totale di nr. 6 posti letto.
20	GRECO Rocco Salvatore nato a Nardò il 18/04/71 e resid. in Porto Cesareo alla Via Bach, 18	<b>OASI B&amp;B</b> Tel. 0833563434	VIA CILEA ANG. PICCINNI	Nr. 2 vani, nr. 2 servizi per un totale di nr. 4 posti letto
21	CICCARESE Elisa nata a Nardò il 03/07/85 e resid. In	<b>LUNGOMARE DI PONENTE</b>	VIA MURATORI N. 66 P.3	nr. 5 vani, n. 5 servizi, n. 10 posti letto.



	Porto Cesareo alla Via Muratori, 66			
22	MARASCO Giuseppe nato a Sandonaci il 25/10/51 ed ivi residente alla Via Armando Diaz, 14	PALUDE DEL CONTE Tel. 3394667002	VIA COSCILE (EX VIA 301) N. 21	nr. 4 vani, n. 4 servizi, n. 10 posti letto
25	LOMBARDO Lidia Lucia nata a Novoli il 10/12/31 e residente in Porto Cesareo alla via Leonardo da Vinci n. 23/25	AZZURRA	VIA LEONARDO DA VINCI N. 23/25	nr. 1 vani, nr. 1 servizi, nr. 2 posti letto.
26	BELLO Giuseppina nata a Nardò il 19/10/54 e residente in Porto Cesareo alla Via Muratori, 60	IL GABBIAMO Tel. 0833 563065	VIA ALFIERI, 10	nr. 6 vani, nr. 6 servizi, nr. 10 posti letto.
28	SAPONARO Antonia nata a Carmiano il 21/11/43 e residente in Porto Cesareo alla Via Palmieri, 23	SOLEMAR	VIA PALMIERI, 25	n. 4 vani, n. 4 servizi, n. 8 posti letto.
29	SARACINO Ludovica nata a Copertino il 19/09/90 e residente in Porto Cesareo alla Via Parini, 18	MAREBED Tel. 0833 560581	VIA G. PARINI, 18	nr. 3 vani, n. 3 servizi, n. 6 posti letto
30	FUNIATI Antonia nata a San Pancrazio Salentino il 25/11/58 ed ivi residente alla Via Dei Garofani, 19	POSEIDON Tel. 0831 667267	VIA LUDOVICO TREVISAN (EX VIA 302) N. 5	nr. 3 vani, n. 3 servizi e n. 10 posti letto.
35	MINOSA Consolata nata a Nardò il 30/12/67 e residente in Porto Cesareo alla Via Vittorio De Pace n. 5	CASA ALBA SALENTINA	VIA VITTORIO DE PACE, 5	n. 3 vani, n. 3 servizi e n. 6 posti letto.
36	SELLANI Daniela nata a	VILLA MAGI	VIA SOCRATE, 19	n. 5 vani, n. 5 servizi e n. 10 posti

	Lecce il 29/09/75 e residente a Monteroni di Lecce alla Via Caravaggio, 14	Cell. 3297784464		letto.
37	VERGARI Salvatore nato a Melendugno il 10/01/60 e resid. In Porto Cesareo alla Via Irlanda, 7 .	SHADAK Cell. 3478898835	VIA IRLANDA, 7	n. 6 vani, n. 6 servizi e n. 10 posti letto.
38	IACONISI Ivan nato a Nardò il 23/09/79 e residente in Porto Cesareo alla Via Spinoza, 5	CHALET DEL MARE	VIA SPINOZA, 5	nr. 5 camere e nr. 10 posti letto.
39	CARNI Ornella nata a San Giovanni Bianco (BG) IL 16/09/46 e residente in Porto Cesareo alla Via Tarantino, 12	CALIPSO	VIA GRAMSCI, 7	n. 3 Camere e nr. 6 posti letto.
40	NOCCO Maria Antonia nata a Corigliano D'Otranto il 01/06/64 e residente a Roma alla Via Arturo Graf n. 42	ZENIT	VIA AMBA ALAGI AL 1° E 2° PIANO	Piano 1° (n. 3 Camere, posti Letto n. 5). Piano 2° (n. 3 Camere, posti Letto n. 5).
41	GRECO Sabina nata a Copertino il 23/04/73 e residente a Porto Cesareo alla Via Caboto, 36	CARIBIA B&B	VIA CABOTO, 36	n. 2 Camere e n. 3 Posti Letto.
42	SPAGNOLO Maria Antonietta nata a Nardò il 05/05/72 e residente in Porto Cesareo alla Via Mozart, 135	GIOIA DEL SALENTO	VIA LEONARDO DA VINCI, 10	n. 2 Camere e n. 4 posti Letto.
43	PAGLIALUNGA Albina nata a Copertino il 12/01/58 e residente in Porto Cesareo alla via Annibale De Leo (ex via 159) n. 27	IL POGGIO	VIA A. DE LEO, 27	n. 2 Camere e n. 6 posti Letto.
45	RIZZELLO Antimo nato a	B&B ANTHOS	VIA P. MASCAGNI N. 41/B	n. 3 Camere (n.2 doppie e n. 1

	Nardò il 14/07/71 e resid. In Porto Cesareo alla via Mascagni, 41/B		AL 1° PIANO	trippla) per n. 7 posti letto.
46	COLELLI Simonetta nata a Nardò l'11/12/69 e resid. In Porto Cesareo alla Via Pascoli, 6	B&B SIMONETTA	VIA PASCOLI AL PIANO 1°	n. 5 vani, n. 5 servizi e n. 10 posti letto.
47	CAPOLUPO Silvia nata ad Avellino il 29/12/79 e residente in Capriglia Irpina alla Via Taverna Orneta, 1	IL CORSO B&B	VIA GARIBALDI, 54	n. 3 vani, n. 3 servizi per un totale di n. 4 posti letto.
48	DE BRACO Massimiliano nato a Nardò il 08/08/70 e residente in Porto Cesareo alla Via G. Giannelli, 5	CAFÈ DEL MARE	VIA G. GIANNELLI, 7	n. 2 vani, n. 2 servizi e n. 4 posti letto.
49	BIGAZZI Francesca nata a Copertino il 10/09/82 e residente in Porto Cesareo alla Via J. P. Sartre (ex via 124) n. 7	LA DARSENA	VIA J. P. SARTRE, 7	n. 3 Vani e n. 6 posti Letto.
50	FALLI Perotti nato a Nardò il 04/02/70 e residente in Porto Cesareo alla Via Marzano, 8	STELLA MARINA	VIA MARZANO, 8	n. 3 vani, n. 3 servizi e n. 6 posti letto.
51	PELUSO Tiziana nata a Gallipoli il 01/03/75 e residente in Porto Cesareo alla via Muratori, 38	ISOLA OVEST	VIA UGO FOSCOLO, 10	n. 2 vani, n. 2 servizi e n. 4 posti Letto.
52	AVANTAGGIATO Francesca nata a San Pietro Vernotico il 06/06/77 e residente in San Pancrazio Salentino alla Via Risorgimento, 42	VILLA NICOLETTA	STRADA TORRE LAPILLO S.N.	n. 3 Vani, n. 2 Servizi e n. 8 posti Letto.
53	MUCI Giuseppe nato a	B&B MONTI	VIA MONTI S.N.	n. 1 Vani n. 1 Servizi e n. 2 Posti

	Galatina il 27/04/80 e residente in Porto Cesareo alla Via Monti, 45			Letto.
54	PODO Mariella nata a Campi Salentina il 24/07/72 e residente a Novoli alla via Crispi, 30	PORTA DEL SOL Tel. 0832 712253	VIA MARE EGEO (EX VIA 12)	n. 1 Camera per n. 2 posti Letto.
55	TOSCHI Franco Aurelio nato a La Spezia il 20/07/38 e residente in Porto Cesareo alla Via Socrate (ex via 190) n. 7	B&B MARY	VIA SOCRATE S.N. AL PIANO 1°	n.3 Camere per n. 4 posti Letto.
56	GRECO Fernando nato a S. Pietro Vernotico il 14/08/67 e residente in Porto Cesareo alla Via Spinoza Baruch, 17	KALÈ B&B	VIA SPINOZA BARUCH, 17	n. 4 Camere per n. 10 posti Letto.
57	MIGHALI Mariarosaria nata a Grottaglie il 04/04/87 e resid. In Porto Cesareo alla Via Democrito (ex 197) n. 1	RELAX	VIA DEMOCRITO (EX VIA 197) N. 1	n. 4 Camere per n. 8 posti Letto.
58	TABASSO Aristide nato a Mesegne il 17/12/56 e residente in Bari-Loseto alla via Piave, 23	VIA DEL MEDITERRANE O-ALLA STREA	VIA GIOTTO INT. 19-20	n. 3 Camere e n. 6 posti letto.

**ALBERGHI:**

**\*sfondo scuro = Struttura in Fascia di Interfaccia (Esposto)**

<b>INSEGNA</b>	<b>UBICAZIONE</b>	<b>CAPACITA'</b>	<b>VIABILITA' PER RAGGIUNGERE LA STRUTTURA</b>
Hotel Angolo di Beppe Tel. 0833850382	Via Zanella	- camere nr. 8 ad un solo letto; Camere nr. 11 a due letti; nr. 5 letti aggiunti per un totale di nr. 35 posti letto.	Da SP 359 (ex SS174)
Hotel Blu Tel. 0833569374	Via Dei Bacini, 40	- camere n. 70 (di cui nr. 22 stanze ad un posto letto e nr. 48 stanza a due posti letto); - letti nr. 118.	Da SP 340 via Circonvallazione
Hotel Paradise	Via C. Russo ang. Via S. Pellico	- nr. 12 unità abitative a due letti e nr. 7 camere a due letti, poste al primo, secondo, terzo e quarto piano per un totale di nr. 38 posti letto.	Da via Garibaldi
Albergo all'insegna "Riva del sole hotel" Tel. 0833850411	Via Cilea, 96	- 37 camere a due posti letto, di cui nr. 2 per disabili per una ricettività complessiva di nr. 74 posti letto.	Da SP 340 Via Circonvallazione
Albergo all'insegna "Hotel Falli"	Via Cosimo Albano, 16	1° piano: camere nr. 5	Da via Cilea

<p>Tel. 0833569082</p>		<p>a 2 posti letto e 1 camera a un 1 letto complete di servizi igienici. 2° piano: Camere nr. 6 a 2 posti letto complete di servizi igienici per una ricettività di 23 posti letto.</p>	
<p>“Hotel Conchiglia Azzurra” tel. 0833566311</p>	<p>Via Strada Dei Bacini</p>	<p>Piano terra: Camere n. 18 ( nr. 6 ad un posto letto, nr. 8 a due posti letto e nr.4 riservate ad utenti con limitate capacità motorie) complete di servizi igienici; Piano Primo: Camere nr. 43 (nr. 20 a due posti letto e nr. 23 ad un posto letto) complete di servizi igienici.</p>	<p>Da SP 340 Via Circonvallazione</p>
<p>Torre Castiglione Camping Tel. 0833565462</p>	<p>Loc.tà Torre Castiglione</p>	<p>Capacità ricettiva di nr. 325 tende o caravans con possibilità di ospitare nr. 975 utenti.</p>	<p>Da SP 340 Via Torre Lapillo- Torre Colimena</p>
<p>Hotel Lo Scoglio</p>	<p>P.zza N. Sauro</p>	<p>- camere nr. 3 ad un</p>	<p>Da via Cilea – piazzale</p>

Tel. 0833569079		solo letto; nr. 42 Camere a due letti; nr. 3 Sale ritrovi; nr. 4 Camere destinate al personale; nr. 42 bagni.	Aldo Moro – via Muratori – piazza N. Sauro
Hotel Porto Cesareo Tel. 0833569094	Via V. Monti	- camere nr. 35; letti nr. 72; bagni nr. 36.	Da via Vespucci – Veglie oppure da via Cilea
Hotel Royal Tel. 0833569767	Via Garibaldi	- Camere nr. 12; Letti nr. 22; Bagni nr. 12.	Da via Garibaldi
Pensione Villa Ionica Tel. 0833569595	Prov.le Gallipoli-Taranto	- Camere nr. 40; posti letto nr. 78; bagni nr. 40.	Da SP 340 via Circonvallazione
Villaggio Albergo Riva degli Angeli Tel. 0833857420	Prov.le Porto Cesareo Torre Columena	- camere nr. 101; nr. 170 posti letto e nr. 101 bagni.	Da SP 340 via Torre Lapillo – Torre Colimena
Pensione Bacino Grande	Via Torre Lapillo	- nr. 8 camere a due letti e nr. 8 bagni (1° immobile); nr. 8 camere a due letti e nr. 8 bagni (2° immobile).	Da SP 340 via Torre Lapillo – Porto Cesareo
Hotel Mediterraneo Tel. 0833560089	Str. S. Isidoro ang. Via 119	- Camere ad un solo letto nr. 4, Camere a due letti nr. 10, nr. 1 sala ritrovo e lettura e nr. 2 Camere destinate a servizi diversi.	Da SP 340 via Porto Cesareo – S. Isidoro
Albergo P.zza Risorgimento	Via Manzoni	- camere nr. 16; letto	Da via Cilea – piazzale



Tel. 0833560411		nr. 25; Bagni nr. 16.	Aldo Moro – via De Amicis
Hotel Tabù Tel. 0833560339	Str. Dei Bacini s.n.	- nr. 11 camere; nr. 20 posti letto; nr. 11 bagni.	Da SP 340 via Circonvallazione via Dei Bacini
Albergo Club Azzurro	Loc.tà Club Azzurro	- Camere nr. 49; letti nr. 86 più aggiunta di nr. 12; bagni nr. 47	Via Club Azzurro da SP 340 via Circonvallazione
Albergo “Euroguida” Tel. 0833850007	Via Riccione, 61	- nr. 10 Camere ad un letto; nr. 10 Camere a due letti per una ricettività di nr. 30 posti letto; nr. 18 bagni.	Da via Garibaldi
“Il Porto” tel. 0833850409	Via Monti, 91	- camere nr. 18; nr. 1 unità abitativa; nr. 34 letti; nr. 21 bagni.	Da via Cilea
Hotel da Ettore Tel. 0833569037	Via Petrarca	- camere nr. 6 ad un letto; Camere nr. 18 a due letti; nr. 1 sala Ritrovo; nr. 23 bagni.	Da via Cilea – piazzale Aldo Moro – Via Muratori
Pensione Primavera Tel. 0833569333	Via Di Vittorio	- Camere nr. 10; letto nr. 20; bagni nr. 10.	Da via Cilea
Hotel Miramare Tel. 0833569025	P.zza N. Sauro	- 1 piano: Camere nr. 6 (nr. 2 ad un letto e nr. 4 a due letti); - 2 piano: Camere nr. 6 (nr. 2 ad un letto e nr. 4 a due letti); bagni nr. 12 - totale letti nr. 20.	Da via Cilea – piazzale Aldo Moro – via Muratori

Casa per vacanze	Via F. Bacone , 19	Nr. 1 unità abitativa; nr. 2 posti letto.	Da SP 340 via Circonvallazione – via Bainsizza
Residenza Turistico Alberghiera Punta Grossa	Via Prov.le per Taranto Km. 7	Nr. 9 fabbricati a due piani, ciascun fabbricato è composto da 12 unità abitative per complessive n. 108 unità abitative per un totale di 216 posti letto.	Da SP 340 via Torre Lapillo - Torre Colimena
Albergo Grecale	Via Cosimo Albano ang. Via Vespucci s.n.	P.T.: Camere nr. 3 di cui 1 a 2 posti letto e nr. 2 a 1 posto letto uno per portatori di handicap complete di servizi igienici P.1°: camere nr. 3 a 2 posti letto complete di servizi igienici per un totale di 6 posti letto; P.2°: camere nr. 3 a 2 posti letto complete di servizi igienici per un totale di 6 posti letto.	Da via Cilea – Cosimo Albano oppure da via Vespucci - Veglie
Hotel Posidonia	sede legale in Porto Cesareo alla Via Veglie s.n.	1° piano: Camere nr. 8 a 2 posti letto complete di servizi igienici per un totale di 16 posti letto; 2° piano: Camere n. 9 a 2 posti letto	Da SP359 uscita via Veglie direzione Porto Cesareo

		complete di servizi igienici per un totale di 18 posti letto.	
“Villa Hermosa”	Via S.P. 359 Avetrana Nardò ang. Via Bainsizza	Camere n. 52, Bagni n. 52, posti Letto n. 73.	Da Via S.P. 359 Avetrana Nardò ang. Via Bainsizza
“Giardini Sausari s.r.l.”	Via Torre Columena	Camere n. 21, Posti letto n. 49	Da SP340
“La Perla dello Jonio”	Via Torre lapillo, 137	Piano 1°: camere n. 2 ad 1 posto e camere n. 5 a 2 posti letto complete di servizi igienici per un totale di 12 posti letto. Piano 2°: camere n. 2 ad 1 posto e camere n. 5 a 2 posti letto complete di servizi igienici per un totale di 12 posti letto.	Da via Zanella oppure da via SP340
“Hotel Alba”	Via Magellano, 17	Piano 1°: Camere nr. 6 ad 1 posto letto e nr. 5 a 2 posti letto complete di servizi igienici per un totale di 16 posti letto; Piano 2°: Camere nr. 6 ad 1 posto letto e nr. 5 a 2 posti letto complete di servizi igienici per un totale di 16 posti letto;	Da SP340 - via Gozzano

“Vespucci Hotel”	Via Vespucci, 137	- piano primo: n. 14 Camere doppie; - piano secondo: n. 14 Camere doppie Ricettiva complessiva n. 28 Camere e n. 56 posti Letto.	Da SP340 uscita Porto Cesareo via Vespucci
“Intervallo”	Via Zanella, 36	nr.16 Camere ( n. 9 Camere singole e n. 7 Camere doppie) per nr. 23 posti letto.	Da SP 359 uscita Torre Lapillo Via Zanella
“La spiaggia”	Via Gandhi ang. Via Pirandello	p.t. n. 8 Camere doppie e al piano 1° n. 12 Camere doppie per un totale di n. 20 Camere e n. 40 posti letto.	Da via Torre Lapillo
Le Nuove Dune	Strada Dei Bacini, 72	2. Piano Rialzato: Camere doppie n. 15 + n. 1 Suite + n. 6 Camere per diversamente abili; 3. Piano Primo: n. 26 Camere Doppie. Totale n. 48 Camere e n. 96 posti Letto.	Via Strada del Bacini
“Hotel zodiaco”	Via Circovallazione s.n.	• piano	Da SP340

		<p>terra: n. 2 Camere doppie;</p> <ul style="list-style-type: none"> <li>• piano primo: n. 10 Camere doppie e n. 2 Camere triple;</li> <li>• piano secondo: n. 10 Camere doppie, n. 2 Camere triple, e n. 1 Camera singola.</li> </ul>	
Albergo di PERLANGELI Patrizio	Via Garibaldi, 116	<p>Piano terra: Camere n. 2 doppie;</p> <p>Piano primo: Camere n. 4 doppie e Camere n. 2 singole;</p> <p>Piano secondo: Camere n. 4 doppie e Camere n.2 singole.</p> <p>Ricettività totale n. 24 posti Letto n. 14 Camere.</p>	Da via Garibaldi
“Qui Hotel”	Via Botticelli s.n.	<p>composto da: piano primo: Camere doppie n. 5, Camere singole n. 2. Piano</p>	Da SP340

		Secondo: Camere doppie n. 5, Camere singole n. 2. Per una ricettività totale di n. 24 posti Letto e n. 14 Camere.	
--	--	---	--

### AFFITTACAMERE:

INSEGNA	CAPACITA'	UBICAZIONE	VIABILITA' PER RAGGIUNGERE LA STRUTTURA
Solaris	nr. 6 Camere, nr. 6 Bagni e nr. 11 Posti letto.	Via Grandi, 62 Tel. 3683582693	Da via Zanella – via Calmieri – via Sforza
"Samarcanda"	- Piano terra n. 1 Camera singola con annessi servizi igienici; - Piano Primo n. 5 Camere doppie con annessi servizi igienici.	Via Gran Sasso, 32/B	Da via Monti
"Shadak"	n. 6 vani, n. 6 servizi per un totale di n. 10 posti letto.	Via Irlanda (ex via 208) n. 7.	Da Eurovillage
"Syrmata"	nr. 2 Camere singole e nr. 2 Camere doppie con annessi servizi	Via Cucci angolo Via Murri p.t. n. 86.	Da via Garibaldi

	<b>igienici.</b>		
“Villa Eugenio”	n. 4 Camere e n. 7 posti Letto.	Via Corigliano d'Otranto s.n.	Da SP340 direzione Punta Prosciutto
“Torre Lapillo”	Camere n. 3 posti Letto n. 6	Via Torre ang. Via Beccaria	
“Blu Bed Salento”	Camere n. 4 posti letto n. 5	Via Torre n. 162	Da SP340
S.P.Service Società Cooperativa”	Camere n. 6 e n.12 posti letto.	Via Alfieri n. 10 al piano 3°	
PERRONE Arturo	Camere n. 5 n. 6 posti Letto	Via Garibaldi, 12 p. 1°	
D'ANDRIA Nadia	Camere n. 2 Letto n. 4	Via Leonardo da Vinci n. 2	
“Estasi sul Mare”	- Piano terra: Camere n. 3, posti Letto n. 7; - Piano primo: Camere n. 3, posti Letto n. 10.	Via Giuliani angolo Via Cardarelli n. 99	

**Modalità di evacuazione delle persone dalle strutture:**

<b>Strutture elo edifici</b>	<b>Persone presenti</b>	<b>Modalità di trasporto</b>	<b>Operatori individuati</b>
Scuole elementari, medie e dell'infanzia	687	Pulmini trasporto scolastico e per disabili e Automezzi del Volontariato	Comune di Porto Cesareo e Volontariato
Luoghi di Culto	Stimate 700	Automezzi volontariato e pulmini trasporto scolastico	Comune di Porto Cesareo e Volontariato
Strutture Ricettive	Stimate 3483	Auto e/o bus-navetta private	navette autonome e con ausilio delle Associazioni di Volontariato



## 7. SISTEMI DI ALLARME

<b>Comune</b>	<b>Referente</b>	<b>telefono</b>	<b>modalità di allertamento alla popolazione</b>
Comune di PORTO CESAREO	Ten. Romolo PELUSO	0833/858110	Altoparlanti e sirene bitonali su autovetture di servizio
Comune di PORTO CESAREO	Dott. Tarcisio Basile	0833/858309	Altoparlanti e sirene continue e/o bitonali su automezzi comunali



## **8. ELABORATI GRAFICI RIGUARDANTI IL RISCHIO IDROGEOLOGICO E IDRAULICO allegati al presente Modello**

- ) [TAV. IDRO A](#) : Perimetrazione del Vincolo Idrogeologico da Punta Prosciutto a Torre Lapillo
- ) [TAV. IDRO B](#) : Perimetrazione del Vincolo Idrogeologico da Torre Lapillo a Porto Cesareo
- ) [TAV. IDRO 1](#) : Zone sensibili di Allagamento nel centro abitato di Porto Cesareo con indicazioni di griglie e deflusso delle acque meteoriche
- ) [TAV. IDRO 2](#) : Zone sensibili di Allagamento nel centro abitato di Torre Lapillo con indicazioni di griglie e deflusso delle acque meteoriche
- ) [TAV. P.A.I.](#) : Zona inserita nel Piano di Assetto Idrogeologico

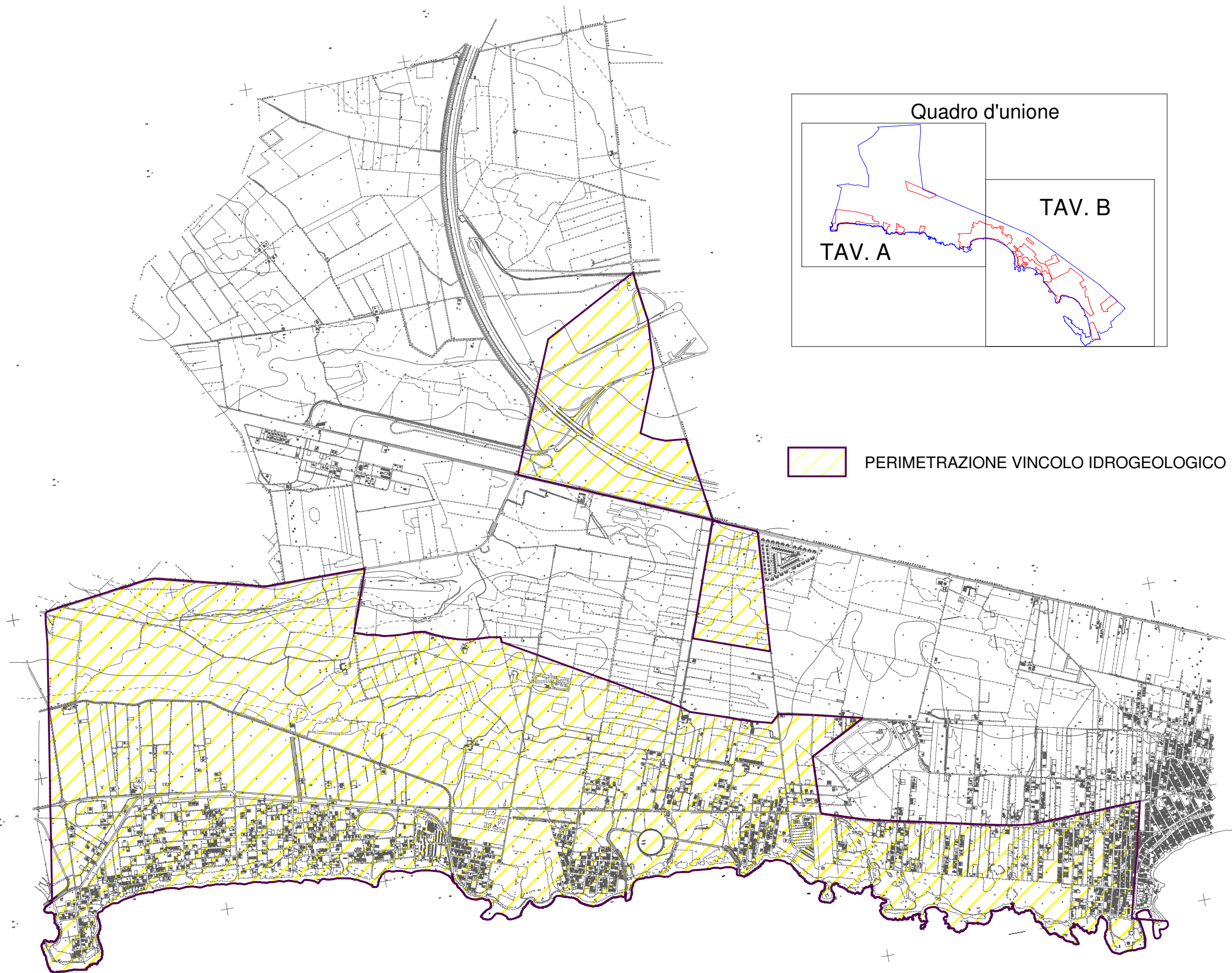

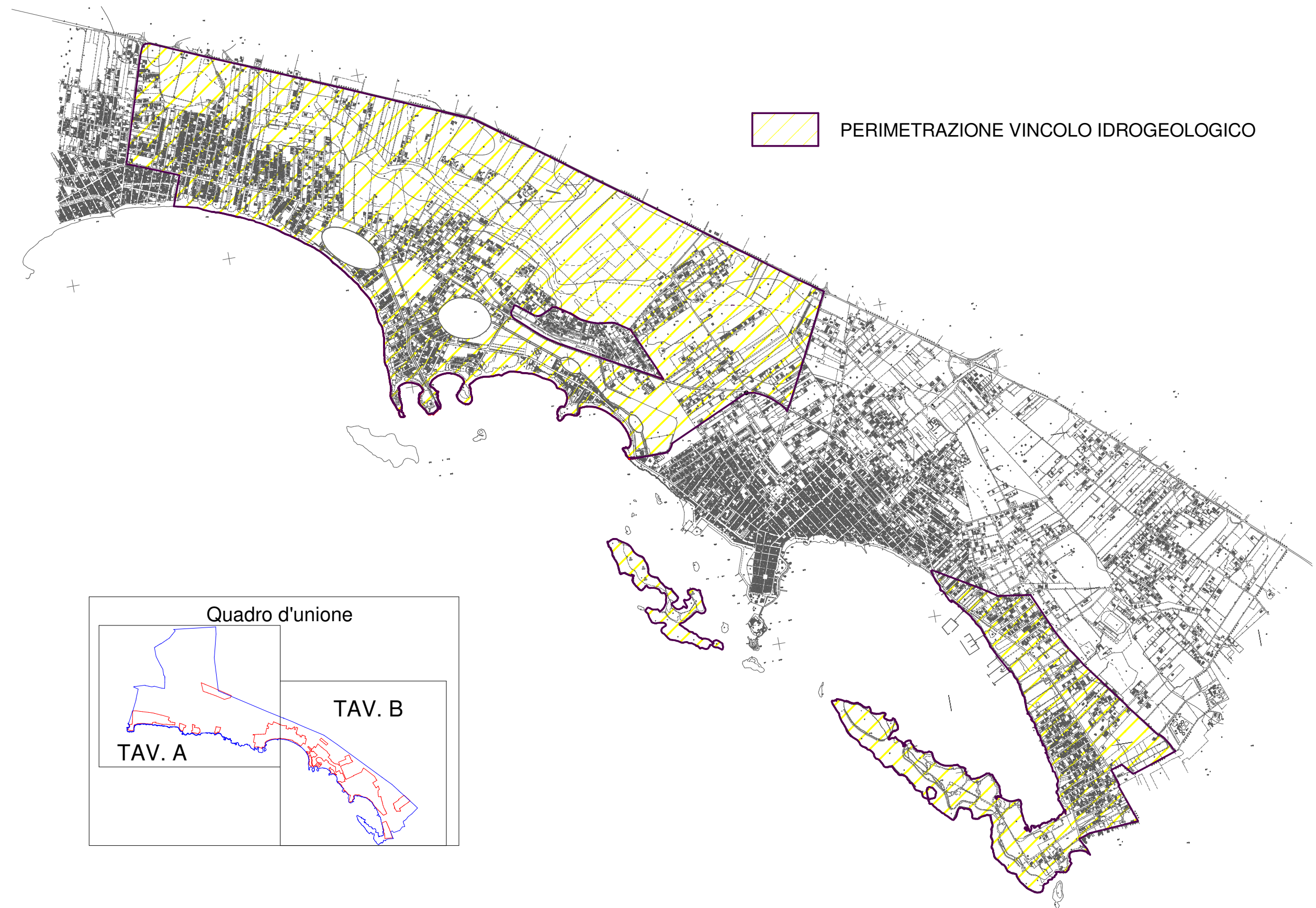

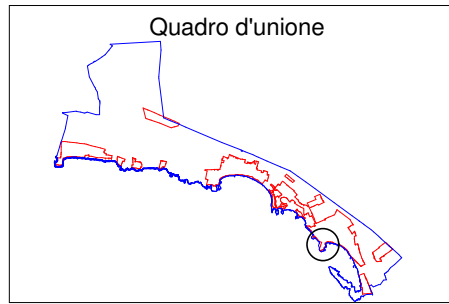

- TRATTI STRADALI SENSIBILI DI ALLAGAMENTO
- FRECCIE DIREZIONE ACQUA
- GRIGLIE CON TRIVELLAZIONE A FALDA
- GRIGLIE CON DISPERSIONE A FALDA NATURALE

