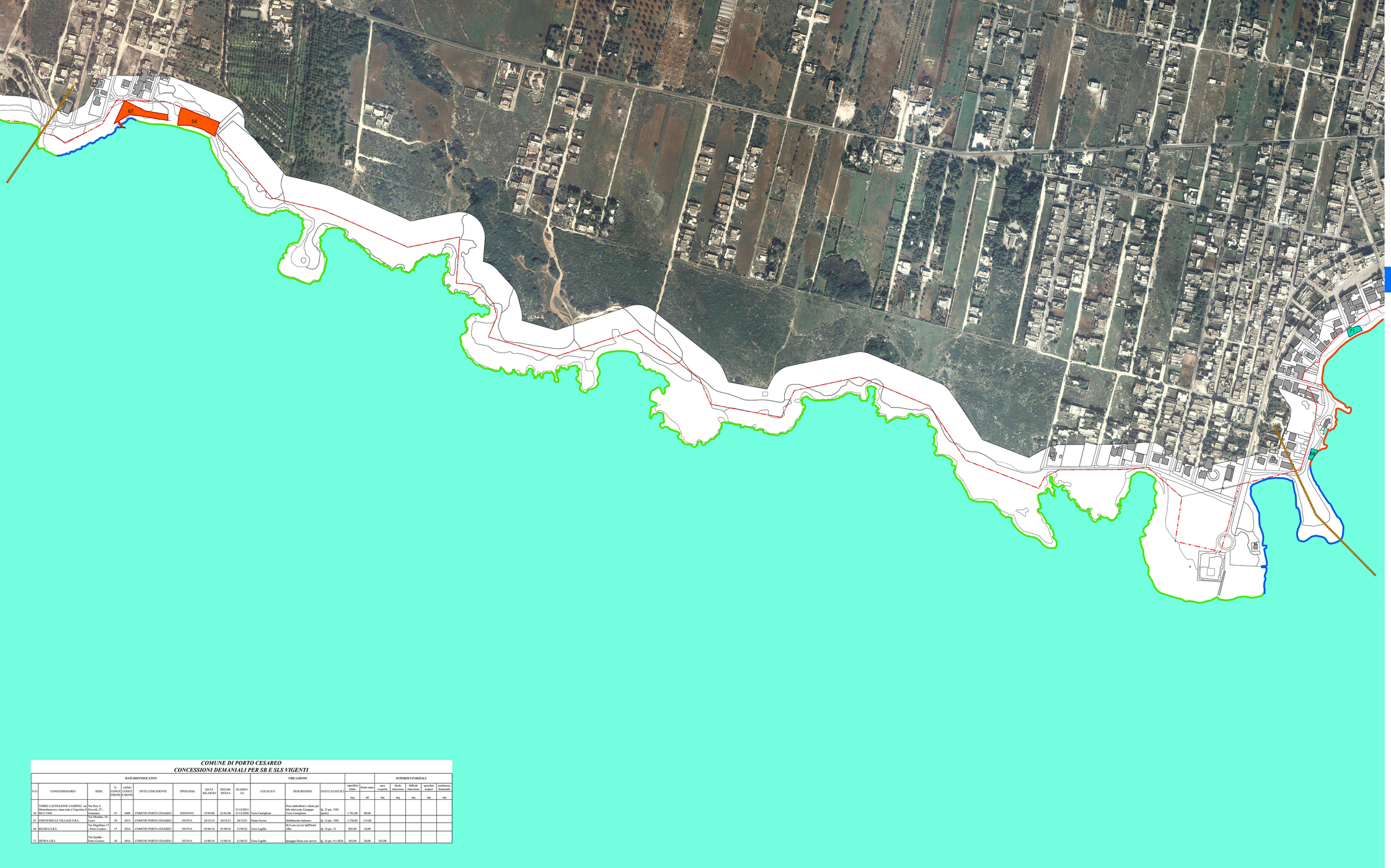


## COMUNE DI PORTO CESAREO
## CONCESSIONI DEMANIALI PER SB E SLS VIGENTI

| DATI IDENTIFICATIVI | | | | | | | | | | UBICAZIONE | | | SUPERFICI PARZIALI | | | | | | |
|---|---|---|---|---|---|---|---|---|---|---|---|---|---|---|---|---|---|---|---|
| N.O. | CONCESSIONARIO | SEDE | N. CONCESSIONE | ANNO CONCESSIONE | ENTE CONCEDENTE | TIPOLOGIA | DATA RILASCIO | DECOR. RIDUZ. | SCADENZA | LOCALITA' | DESCRIZIONE | DATI CATASTALI | superficie totale | frante mare | area scoperta | facile rimozione | difficile rimozione | specchio acqueo | pertinenza demaniale |
| | | | | | | | | | | | | | mq | mq | mq | mq | mq | mq | mq |
| 54 | TORRE CASTIGLIONE CAMPINO 300 S.r.l. Montelmascosco Anna nata a Copertino il 20/11/1942 | via Dora A. Niccoli, 27 - Carmiano | 23 | 2008 | COMUNE PORTO CESAREO | RINNOVO | 27/05/08 | 01/01/08 | 31/12/2013 31/12/2020 | Torre Castiglione | Posa ombrelloni e sdraio per lido attrezzato Campiga Torre Castiglione | fg. 12 ptc. 1981 (parte) | 1.741,00 | 80,00 | | | | | |
| 67 | CHESURELLE VILLAGE S.R.L. | Via Dionisio, 14 - Lecce | 29 | 2015 | COMUNE PORTO CESAREO | NUOVA | 24/12/15 | 24/12/15 | 24/12/21 | Punta Grossa | Stabilimento balneare | fg. 12 ptc. 1981 | 1.730,00 | 113,00 | | | | | |
| 68 | REGINA S.R.L. | Via Magellano 17 - Porto Cesareo | 17 | 2014 | COMUNE PORTO CESAREO | NUOVA | 01/06/16 | 01/06/16 | 31/05/22 | Torre Lapillo | SLS con servizi dell'Hotel Alba | fg. 14 ptc. 31 | 205,00 | 58,00 | | | | | |
| 71 | DEIFWA S.R.L. | Via Gandhi - Porto Cesareo | 26 | 2016 | COMUNE PORTO CESAREO | NUOVA | 21/06/16 | 21/06/16 | 21/06/22 | Torre Lapillo | Spiaggia libera con servizi | fg. 14 ptc. 9 e 4824 | 365,00 | 28,00 | 365,00 | | | | |

**Comune di Porto Cesareo**
Provincia di Lecce

# Linee Guida in materia di mantenimento annuale delle strutture balneari

Determinazione Dirigente Servizio Demanio e Patrimonio Regione Puglia n. 145/2018

Settore 7 - Urbanistica - SUE - Demanio - Condono edilizio - Risparmio energetico - Sicurezza sui luoghi di lavoro - Demanio

*Il Responsabile Ing. Paolo Stefanelli*

*Il Progettista del Piano Comunale delle Coste*

*Ing. Gregorio Rahn*

2018 | Tav. 3

*Individuazione degli ambiti costieri e ricognizione strutture balneari in essi ricadenti - Scala 1:2000*

### Legenda

**Ambiti costieri Linee Guida DTM 145/2018 - Allegato A**

- Ambiti costieri ad alta sensibilità ambientale
- Ambiti costieri periurbani o comunque urbanizzati
- Ambiti costieri urbani

**Ricognizione strutture balneari**

- Spiaggia libera con servizi
- Stabilimento balneare