

PARTE STRUTTURALE Tav. I.1.d
Scala 1:5.000
Marzo 2016
Tavola adeguata alle determinazioni della conferenza di servizi del 14/12/2015 per la valutazione di conformità del PUG al PPTR (art.106 NTA)

Ing. Gregorio RAHO Ing. Paolo STEFANELLI
(Responsabile settore IX Urbanistica e SUAP)

Legenda

PPTR - Struttura idro-geo-morfologica

- UCP Versanti**
 - Versanti
 - Aree annesse al ciglio-riuale
- UCP Doline**
 - Area di pertinenza
 - Area annessa
- UCP Grotte**
 - Grotte (ingresso)
 - Grotte
- UCP Cordoni dunari**
 - Cordoni Dunari
- BP Territori Costieri**
 - Territori Costieri
- UCP Reticolo Idrografico di Connessione della RER**
 - Area di pertinenza bacini e canali
 - Area annessa bacini e canali
 - Reticolo idrografico di connessione della RER
- UCP Sorgenti**
 - Sorgenti
- UCP Vincolo Idrogeologico**
 - Aree soggette a vincolo idrogeologico

PPTR - Struttura ecosistemica e ambientale

- BP Boschi**
 - Boschi
- UCP Area di rispetto dei boschi**
 - Area di rispetto dei boschi
- UCP Prati e pascoli naturali**
 - Prati e pascoli naturali
- UCP Aree umide**
 - Aree umide
- BP Parchi e riserve**
 - Parchi e riserve naturali regionali
 - Reserva Naturale Orientata Regionale "Palude del Conte e dune di Punta Prosciutto"
- Area Marina Protetta "Porto Cesareo"**
 - Zona A
 - Zona B
 - Zona C
 - Territori costieri inclusi nell'AMP
- UCP Area di rispetto Parchi e Riserve regionali**
 - Area di rispetto Reserva Naturale Orientata Regionale
- UCP Siti di rilevanza naturalistica**
 - S.I.C.
 - S.I.C. Mare

PPTR - Struttura antropica e storico-culturale

- BP Immobili ed aree di notevole interesse pubblico**
 - Immobili ed aree di notevole interesse pubblico
- BP Zone di interesse archeologico**
 - Zone di interesse archeologico
- UCP Testimonianze della stratificazione insediativa**
 - Siti interessati da beni storico-culturali
 - Area a rischio archeologico
- UCP Area di rispetto delle componenti culturali e insediative**
 - Area di rispetto delle componenti culturali e insediative
- UCP Città consolidata**
 - Città consolidata
- UCP Strade a valenza paesaggistica**
 - Strade a valenza paesaggistica
- UCP Strade panoramiche**
 - Strade panoramiche
- UCP Coni visuali**
 - Coni visuali
- UCP Luoghi panoramici**
 - Luoghi panoramici - Area di pertinenza
 - Luoghi panoramici - Area annessa

PIANO DI ASSETTO IDROGEOLOGICO

- Alta pericolosità idraulica
- Media pericolosità idraulica
- Bassa pericolosità idraulica
- Pericolosità geomorfologica molto elevata
- Pericolosità geomorfologica elevata

ULTERIORI INVARIANTI STRUTTURALI

- Cigli di scarpata con pendenza >30%
- Aree interessate da contaminazione salina della falda acquifera
- Aree interessate dalla presenza di Habitat di interesse comunitario
- Aree interessate dalla presenza di Habitat di interesse prioritario
- Aree percorse dal fuoco
- Beni diffusi nel paesaggio agrario - Muretti a secco
- Beni diffusi nel paesaggio agrario - Trufi

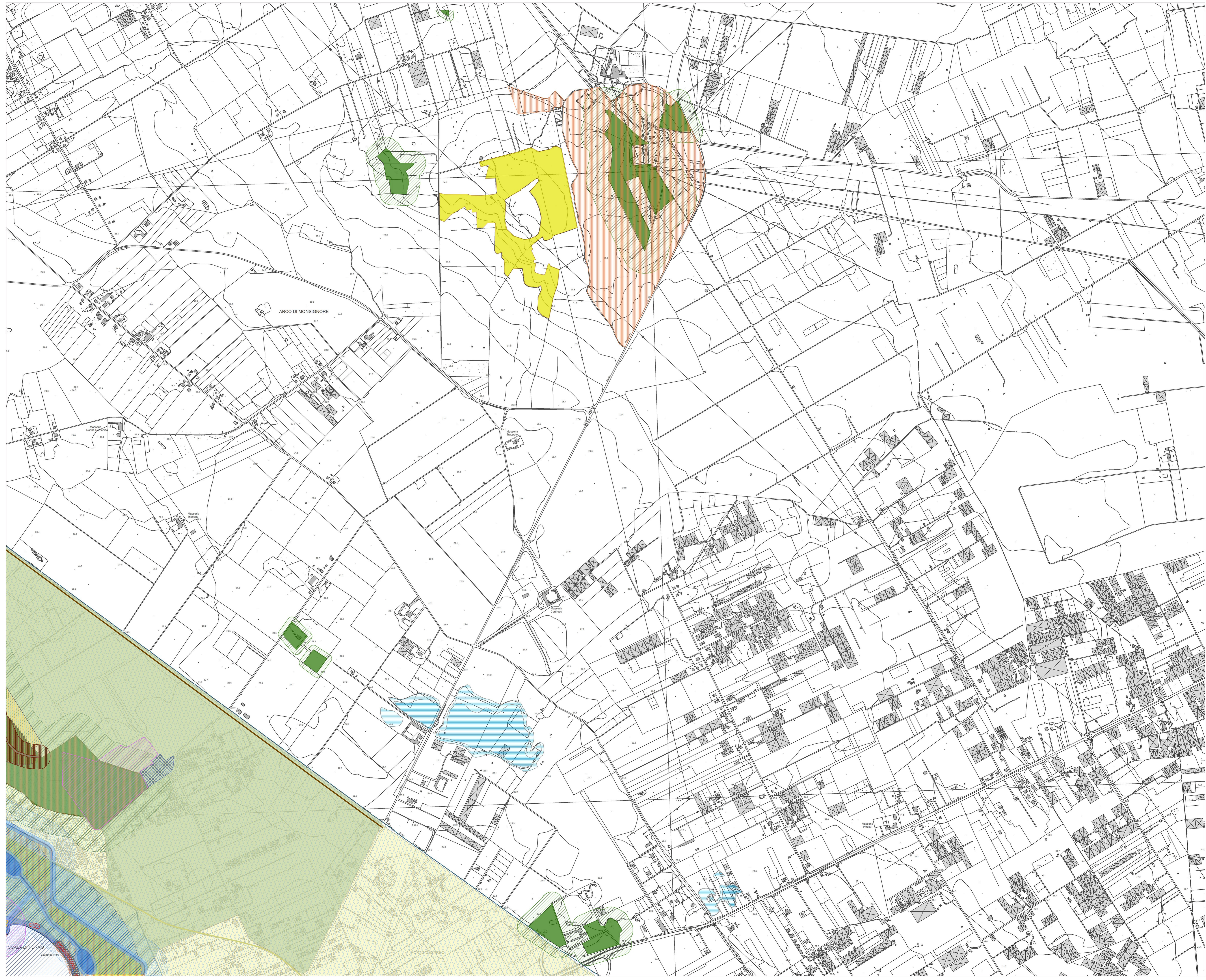

SCALA DI FURNO