

PIANO URBANISTICO GENERALE

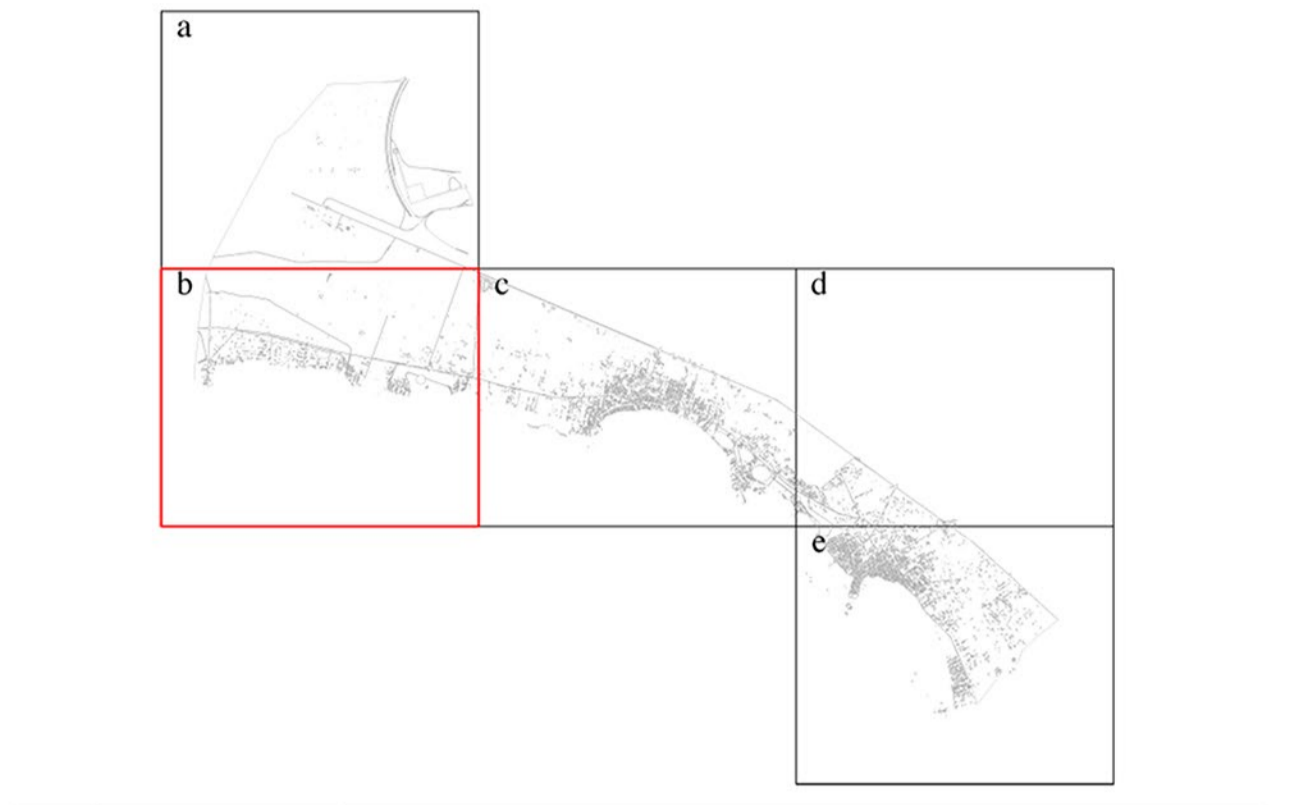

PARTE STRUTTURALE I.1.b
 Tav. 1.5.000
 Marzo 2016
 Tavola adeguata alle determinazioni della conferenza di servizi del 18/12/2015 per la validazione di conformità del PUG al PPTR (art.106 NTA)

Ing. Gregorio RAHO
 Ing. Paolo STEFANELLI
 (Responsabile settore IX Urbanistica e SUAP)

Legenda

- PPTR - Struttura Idro-geo-morfologica**
- UCP Versanti**
 - Versanti
 - Area annessa al ciglio-crinale
 - UCP Doline**
 - Area di pertinenza
 - Area annessa
 - UCP Grotte**
 - Grotte (ingresso)
 - Grotte
 - UCP Cordonati dunari**
 - Cordonati Dunari
 - BP Territori Costieri**
 - Territori Costieri
 - UCP Reticolo Idrografico di Connessione della RER**
 - Area di pertinenza bacini e canali
 - Area annessa bacini e canali
 - Reticolo idrografico di connessione della RER
 - UCP Sorgenti**
 - Sorgenti
 - UCP Vincolo Idrogeologico**
 - Area soggette a vincolo idrogeologico
- PPTR - Struttura ecosistemica e ambientale**
- BP Boschi**
 - Boschi
 - UCP Area di rispetto dei boschi**
 - Area di rispetto dei boschi
 - UCP Prati e pascoli naturali**
 - Prati e pascoli naturali
 - UCP Aree umide**
 - Aree umide
 - BP Parchi e riserve**
 - Parchi e riserve naturali regionali
 - Riserva Naturale Orientata Regionale "Palude del Conte e dune di Punta Prosciutto"
 - Area Marina Protetta "Porto Cesareo"**
 - Zona A
 - Zona B
 - Zona C
 - Territori costieri inclusi nell'AMP
 - UCP Area di rispetto Parchi e Riserve regionali**
 - Area di rispetto Riserva Naturale Orientata Regionale
 - UCP Siti di rilevanza naturalistica**
 - S.I.C.
 - S.I.C. Mare
- PPTR - Struttura antropica e storico-culturale**
- BP Immobili ed aree di notevole interesse pubblico**
 - Immobili ed aree di notevole interesse pubblico
 - BP Zone di interesse archeologico**
 - Zone di interesse archeologico
 - UCP Testimonianze della stratificazione insediativa**
 - Siti interessati da beni storico-culturali
 - Aree a rischio archeologico
 - UCP Area di rispetto delle componenti culturali e insediative**
 - Area di rispetto delle componenti culturali e insediative
 - UCP Città consolidata**
 - Città consolidata
 - UCP Strade a valenza paesaggistica**
 - Strade a valenza paesaggistica
 - UCP Strade panoramiche**
 - Strade panoramiche
 - UCP Coni visuali**
 - Coni visuali
 - UCP Luoghi panoramici**
 - Luoghi panoramici - Area di pertinenza
 - Luoghi panoramici - Area annessa
- PIANO DI ASSETTO IDROGEOLOGICO**
- Alta pericolosità idraulica
 - Media pericolosità idraulica
 - Bassa pericolosità idraulica
 - Pericolosità geomorfologica molto elevata
 - Pericolosità geomorfologica elevata
- ULTERIORI INVARIANTI STRUTTURALI**
- Cigli di scarpata con pendenza >20%
 - Aree interessate da cartaminazione sottile della falda acquifera
 - Aree interessate dalla presenza di Habitat di interesse comunitario
 - Aree interessate dalla presenza di Habitat di interesse prioritario
 - Aree percorse dal fuoco
 - Beni diffusi nel paesaggio agrario - Muretti a secco
 - Beni diffusi nel paesaggio agrario - Trulli

