PIANTA DELLO STATO DI FATTO
scala 1:50

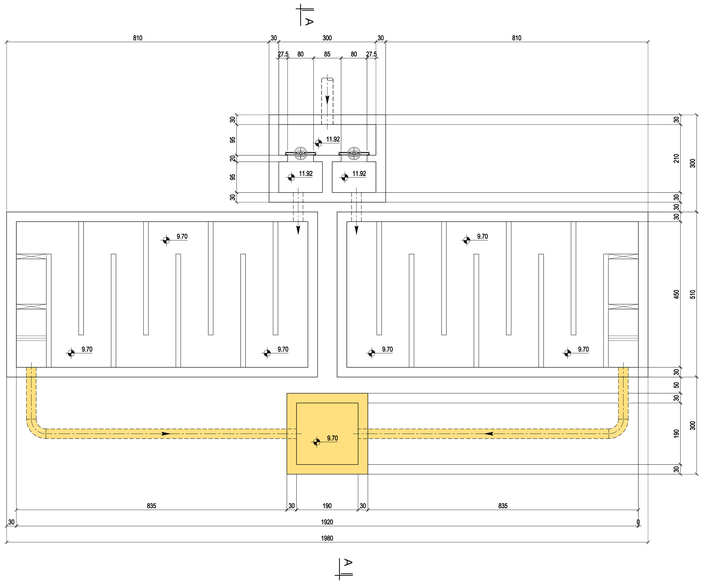

PIANTA DELLO STATO DI PROGETTO PRIMO LOTTO
scala 1:50

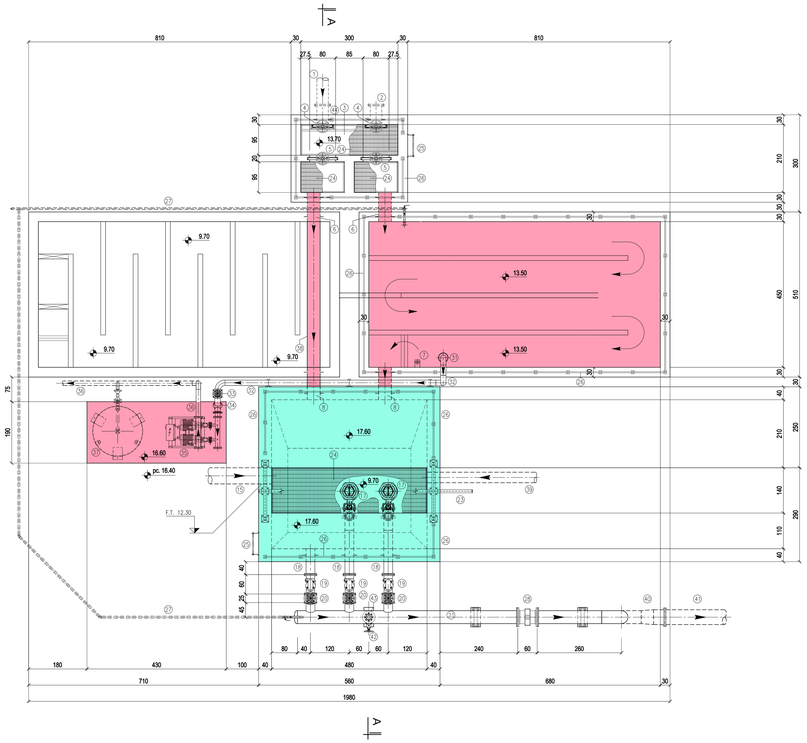

PIANTA DELLO STATO DI PROGETTO PRIMO E SECONDO LOTTO
scala 1:50

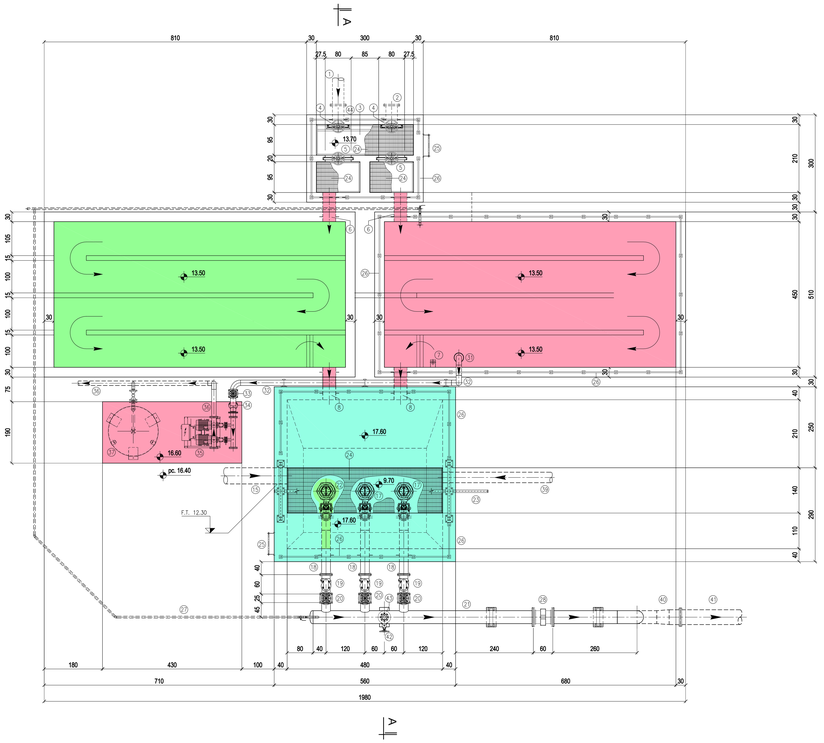

SEZIONE A - A STATO DI FATTO
scala 1:50

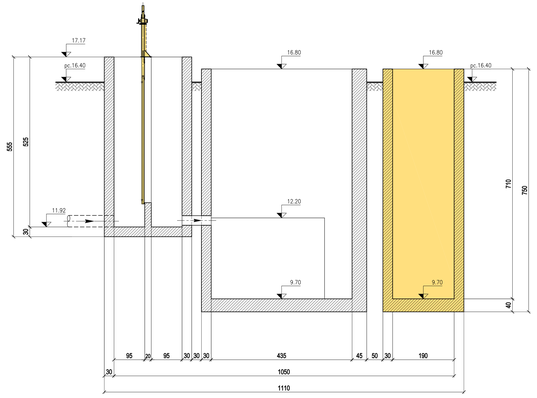

SEZIONE A - A STATO DI PROGETTO
scala 1:50

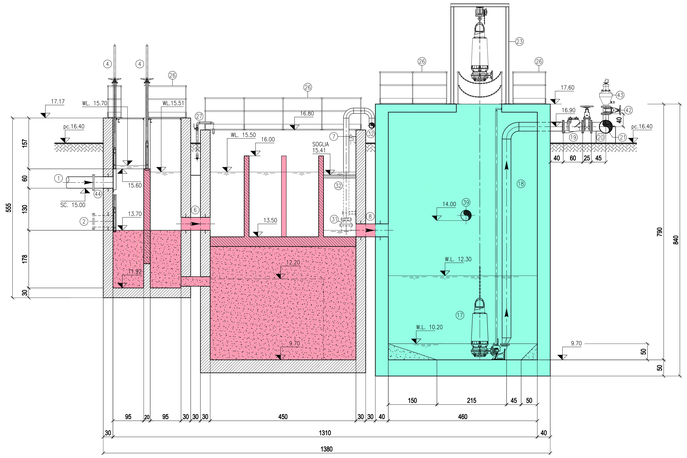

LEGENDA

1) ARRIVO DAL POZZETTO DI CONFLUENZA ACQUE CHIARIFICATE De 355 IN PEAD
2) PREDISPOSIZIONE PER ARRIVO DI POSSIBILE IMPIANTO DI AFFINAMENTO DA INSERIRE IN FUTURO NELLA FILIERA DI TRATTAMENTO De 355 IN PEAD
3) POZZETTO DI RIPARTIZIONE DELLA PORTATA
4) PARATOIA MECCANICA DI INTERCETTAZIONE A TENUTA SU 4 LATI CON COMANDO MANUALE ITEM PAR-112 A/B
5) PARATOIA MECCANICA DI INTERCETTAZIONE A TENUTA SU 3 LATI CON COMANDO MANUALE ITEM PAR-113 A/B
6) N. 1 TRONCHETTO DI ALIMENTAZIONE BACINI DI DISINFEZIONE DN 400 IN ACCIAIO AISI 304 DI CUI UNO COME PREDISPOSIZIONE PER OPERE DI SECONDO LOTTO FUNZIONALE
7) MISURATORE DI LIVELLO AD ULTRASUONI CON TRASDUTTORE DEL SEGNALE IN MISURA DELLA PORTATA IN USCITA - ITEM LIV-104
8) N. 2 TRONCHETTI DI SCARICO BACINI DI DISINFEZIONE DN 400 IN ACCIAIO AISI 304 DI CUI UNO COME PREDISPOSIZIONE PER OPERE DI SECONDO LOTTO FUNZIONALE
15) ARRIVO TROPPO PIENO DALLA STAZIONE DI SOLLEVAMENTO INIZIALE De 500 IN PEAD
17) N. 2 ELETTROPOMPE SOMMERGIBILI PER IL SOLLEVAMENTO LIQUAMI DEPURATI ITEM PS-109 A/R
18) MANDATA ELETTROPOMPA TUBO DN 250 IN ACCIAIO AISI 304
19) VALVOLA DI NON RITORNO A CLAPET DN 250 PN 16
20) SARACINESCA A CORPO PIATTO DN 250 PN 16
21) MANDATA ELETTROPOMPE AL COLLETTORE EMISSARIO DN 400 IN ACCIAIO AISI 304
22) ELETTROPOMPA DI FUTURA INSTALLAZIONE (OPERE DI SECONDO LOTTO FUNZIONALE)
23) PARANCO MANUALE PER ESTRAZIONE POMPE COMPLETO DI CASTELLETTI DI SOSTEGNO TRAVE PORTAPARANCO IN CARPENTERIA METALLICA
24) GRIGLIATI APERTI IN PRFV COMPRESI DI TELAIO DI APPOGGIO
25) SCALA ALLA MARINARA IN PRFV
26) CORRIMANO IN PRFV
27) ARRIVO IPOCLORITO DI SODIO DN 32 IN PVC
28) MISURATORE DI PORTATA A INDUZIONE ELETTROMAGNETICA DN 400 ITEM FIT-105
31) VALVOLA DI FONDO CON SUCCHERUOLA DN 150 IN ACCIAIO AISI 304
32) ASPIRAZIONE GRUPPO DI PRESSURIZZAZIONE DN 150 IN ACCIAIO AISI 304
33) SARACINESCA A CORPO PIATTO DN 150 PN 10
34) FILTRO A Y DN 150 PN 10
35) GRUPPO DI PRESSURIZZAZIONE ACQUE DI SERVIZIO ITEM GP-101
36) MANDATA ACQUE DI SERVIZIO ALLA RETE ESISTENTE DA INTERCETTARE DN 125 IN ACCIAIO
37) SERBATOIO A CUSCINO D'ARIA IN ACCIAIO ZINCATO 5.000 LT
38) TRATTO DI TUBAZIONE DA UTILIZZARE NEL 1° LOTTO FUNZIONALE COME BY-PASS DISINFEZIONE E DA ELIMINARE NELLA REALIZZAZIONE DELLE OPERE DI 2° LOTTO DN 400 IN ACCIAIO AISI 304
39) TUBAZIONE DI SCARICO ACQUE DI PIOGGIA DALL'IMPIANTO DI TRATTAMENTO De 315 IN PEAD
40) ALLARGAMENTO CONCENTRICO DN 400/ 450 IN ACCIAIO AISI 304
41) COLLETTORE PREMENTE EMISSARIO IMPIANTO DN 450 IN GHISA
42) SARACINESCA A CORPO PIATTO IN GS DN150 PN16
43) SFIATO A TRIPLICE FUNZIONE IN GS DN150
44) TRONCHETTO A PARETE IN ACCIAIO AL CARBONIO RIVESTITO DN 350 CON DISCHI DI TENUTA E FLANGIA PER ACCOPPIAMENTO AL TUBO IN PEAD

- OPERE ESISTENTI
- OPERE DA DEMOLIRE
- OPERE DA REALIZZARE (primo lotto funzionale)
- OPERE DI FUTURA REALIZZAZIONE (secondo lotto funzionale)
- OPERE OGGETTO DI ADEGUAMENTO AL PROTOCOLLO DGR 2002 DEL 13.11.2015

N.B. LE QUOTE PLANO-ALTIMETRICHE DERIVANO DAGLI ELABORATI DEL PROGETTO PRELIMINARE A BASE DI GARA

REGIONE PUGLIA

Autorità idrica pugliese

acquedotto pugliese

PIANO OPERATIVO TRIENNALE
DELL'ACQUEDOTTO PUGLIESE S.p.A.
P.O.T. 2010 - 2012

LAVORI DI NORMALIZZAZIONE DELLA FOGNATURA NERA, ADEGUAMENTO DELL'IMPIANTO DI DEPURAZIONE E COSTRUZIONE DEL COLLETTORE EMISSARIO A SERVIZIO DELL'AGGLOMERATO DI PORTO CESAREO (LE)

CODICE INTERVENTO: F0807 — CODICE CIG: 0768990D0D

PROGETTO DEFINITIVO / ESECUTIVO

PROT. N. 19611 del 23/02/2016

IMPRESA ESECUTRICE:
FAVER S.p.A.
Legale Rappresentante
Luigi Ruggiero

PROGETTAZIONE:
Studio Romanazzi-Boscia e Associati
Prof. Ing. Eligio Romanazzi
Ing. Giovanni F. Boscia
Ing. Salvatore Giotta
Ing. Fabio Paccapelo

Scala: 1:50

IMPIANTO DI DEPURAZIONE
Architettonici

Elaborato: DA 10

Adeguamento pozzetto di ripartizione disinfezione e bacini di disinfezione, nuova stazione di sollevamento emissario impianto
Piante e sezioni di montaggio

Rev.	Data	Descrizione
2	SETTEMBRE 2014	EMISSIONE PROGETTO DEFINITIVO APPALTO COMPLESSO
1	FEBBRAIO 2016	EMISSIONE PER ADEGUAMENTO PROTOCOLLO D'INTESA (DGR n. 2002 DEL 13.11.2015)

Ai termini di legge si si riserva la proprietà di questo documento con divieto di riprodurlo o di renderlo comunque noto a terzi