REGIONE PUGLIA

Acquedotto Pugliese

SOGESID

PIANO OPERATIVO TRIENNALE

DELL'ACQUEDOTTO PUGLIESE S.p.A.

P.O.T. 2010 - 2012

LAVORI DI NORMALIZZAZIONE DELLA FOGNATURA NERA, ADEGUAMENTO DELL'IMPIANTO DI DEPURAZIONE E COSTRUZIONE DEL COLLETTORE EMISSARIO A SERVIZIO DELL'AGGLOMERATO DI PORTO CESAREO (LE)

CODICE INTERVENTO: 1566 — CODICE CUP: D76B00000120001

PROGETTO DEFINITIVO / ESECUTIVO

REV. 0 - MAI CAD-GEODESI

IMPRESA ESECUTRICE:

FAVER S.p.A.
Legale Rappresentante
Luigi Ruggeri

PROGETTAZIONE:

Studio Romanazzi-Bonsia e Associati
Prof. Ing. Gaja Romanazzi
Ing. Giovanni F. Bonsia
Ing. Massimo Dotto
Ing. Fabio Pastorello

Scala:	1:20 - 1:10
	COLLETTORE EMISSARIO **Planimetrie, profili, schemi e particolari costruttivi**
Elaborato:	**CP 6**
	Particolari costruttivi: sfiati, scarichi e pozzetto di calma

Rev.	Data	Descrizione	Redatto	Verificato	Approvato
0	NOVEMBRE 2010	EMISSIONE PROGETTO DEFINITIVO / APPALTO COMPLETO			
1	FEBBRAIO 2011	EMISSIONE PER ADEGUAMENTO PROGETTO ESECUTIVO (CDP + DIS.SIC. S.C.S.P.S)			

Il presente disegno è di proprietà del studio Romanazzi-Bonsia e Associati e non può essere riprodotto o reso noto a terzi senza autorizzazione scritta dello studio medesimo. Art. 2576 c.c.

PARTICOLARE POZZETTO DI SFIATO

scala 1:20

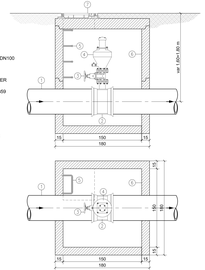

LEGENDA

1) CONDOTTA IN GHISA DN450
2) "T" A DOPPIO BICCHIERE IN GHISA SFEROIDALE CON FLANGIA DN100
3) SARACINESCA A CORPO PIATTO IN GS DN150 PN16
4) SFIATO AUTOMATICO A TRE FUNZIONI ANTI COLPO D'ARIETE PER FOGNATURA IN GS
MOD. SCF-AS DN150 PN16 ALLE SEZZ. 5v ÷ 45 ÷ 100 ÷ 344 ÷ 352 ÷ 359
MOD. SCF-ARF DN150 PN16 ALLE SEZZ. 204 ÷ 289 ÷ 366
5) GRADINI IN ACCIAIO INOX RIVESTITI IN POLIPROPILENE CON PEDATA ANTISDRUCCIOLO
6) POZZETTO IN C.A.V. cm150x150 sp.15
7) CHIUSINO IN GHISA SFEROIDALE D400 A RIEMPIMENTO IN CLS (vedi particolare)

PARTICOLARE POZZETTO DI SCARICO

PIANTA
scala 1:20

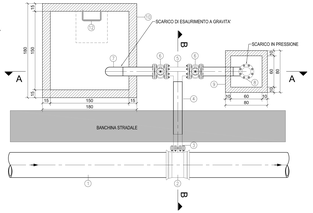

LEGENDA

1) CONDOTTA IN GHISA DN450
2) "T" DI SCARICO IN GS A DUE BICCHIERI CON DIRAMAZIONE A FLANGIA
3) CURVA A 45° IN ACCIAIO FLANGIATA
4) TUBAZIONE IN ACCIAIO DN150
5) "T" FLANGIATO IN ACCIAIO DN150
6) SARACINESCA A CORPO PIATTO DN150 PN16
7) CURVA A 90° IN ACCIAIO DN150
8) PIATTO CIECO DN150
9) POZZETTO PREFABBRICATO IN C.A.V. cm60x60 sp.10
10) POZZETTO PREFABBRICATO IN C.A.V. cm150x150 sp.15
11) CHIUSINO IN GHISA SFEROIDALE D400 (vedi particolare)
12) GRADINI IN ACCIAIO INOX RIVESTITI IN POLIPROPILENE CON PEDATA ANTISDRUCCIOLO
13) COMPLESSO DI MANOVRA (TUBO RIPARATORE IN PVC, CAMPANA SULLA VALVOLA IN PVC, COPERCHIO GUIDA ASTA IN PVC, MANICOTTO DI RACCORDO, ASTA DI MANOVRA, CAPPELLOTTO)
14) CHIUSINO PER ASTA DI MANOVRA (tipo B) IN GHISA

SEZIONE A-A

scala 1:20

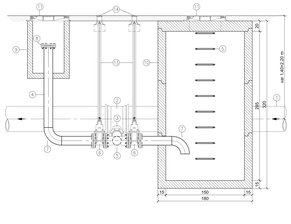

SEZIONE B-B

scala 1:20

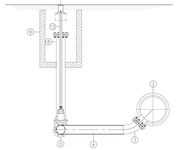

PARTICOLARE POZZETTO DI CALMA

PIANTA a quota 3.00 m s.l.m.
scala 1:20

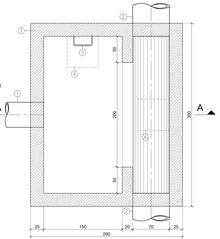

LEGENDA

1) CONDOTTA IN GHISA DN450
2) CONDOTTA ESISTENTE IN PRPV DN700
3) POZZETTO IN C.A. DA REALIZZARSI IN OPERA sp.25cm
4) CHIUSINO IN GHISA SFEROIDALE D400 (vedi particolare)
5) GRADINI IN ACCIAIO INOX RIVESTITI IN POLIPROPILENE CON PEDATA ANTISDRUCCIOLO
6) RIEMPIMENTO E SAGOMATURA DEL FONDO CON CALCESTRUZZO MAGRO C12/15

SEZIONE A-A

scala 1:20

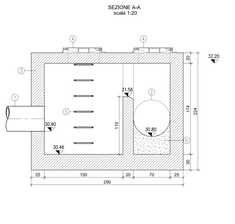

CHIUSINO IN GHISA SFEROIDALE CON TELAIO QUADRATO

CLASSE D400 (CARICO DI ROTTURA >40KN/D)
SECONDO NORME UNI EN124

- pianta e sezione -
- scala 1:10 -

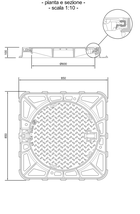

CHIUSINO IN GHISA SFEROIDALE CON COPERCHIO CIRCOLARE A RIEMPIMENTO IN CLS

CLASSE D400 (CARICO DI ROTTURA >40KN/D)
SECONDO NORME UNI EN124
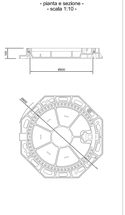
- pianta e sezione -
- scala 1:10 -