

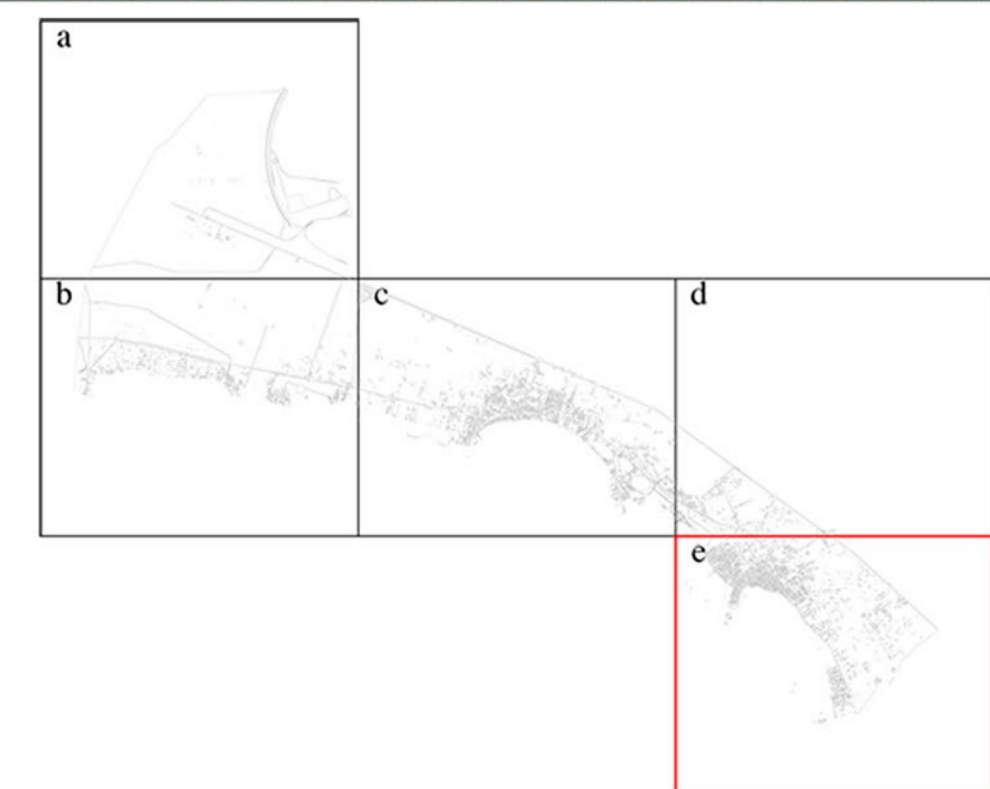

COMUNE DI PORTO CESAREO

PROVINCIA DI LECCE

PIANO URBANISTICO GENERALE



PARTE STRUTTURALE Tav. 11.e  
Scala 1:5.000  
Marzo 2016







ULTERIORI INVARIANTI STRUTTURALI

Tavola adeguata alle determinazioni della conferenza di servizi del 14/12/2015 per la valutazione di conformità del PUG al PPTR (art.100 NTA)

Ing. Gregorio RAHO

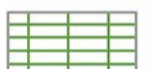
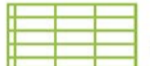
Ing. Paolo STEFANELLI  
(Responsabile settore IX Urbanistica e SUAP)

Legenda

-  Cigli di scarpata con pendenza >30%
-  Aree interessate da contaminazione salina della falda acquifera
-  Aree interessate dalla presenza di Habitat di interesse comunitario
-  Aree interessate dalla presenza di Habitat di interesse prioritario
-  Aree percorse dal fuoco
-  Beni diffusi nel paesaggio agrario - Muretti a secco
-  Beni diffusi nel paesaggio agrario - Trulli

