

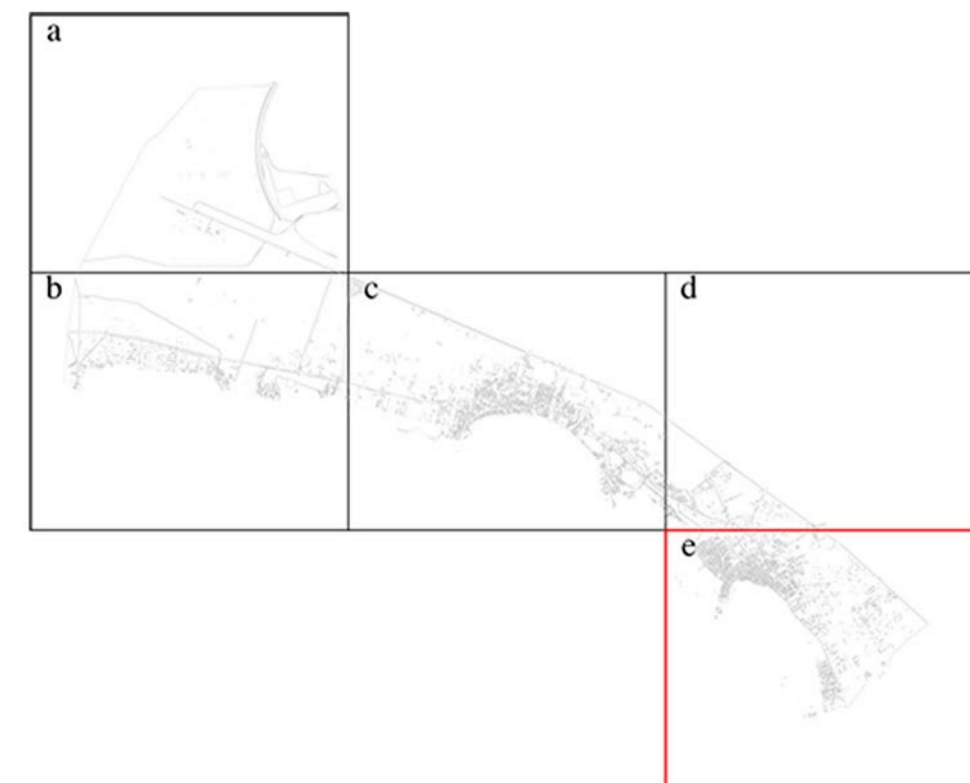

COMUNE DI PORTO CESAREO

PROVINCIA DI LECCE

PIANO URBANISTICO GENERALE



PARTE STRUTTURALE  
 Tav. 10.3.2.e  
 Scala 1:5.000  
 Marzo 2016

**PIANO PAESAGGISTICO TERRITORIALE REGIONALE**  
 Sistema delle tutele  
**STRUTTURA ANTROPICA E STORICO-CULTURALE**  
 Componenti dei valori percettivi

Tavola adeguata alle determinazioni della conferenza di servizi del 14/12/2015  
 per la valutazione di conformità del PUG al PPTR (art.100 NTA)

Ing. Gregorio RAHO

Ing. Paolo STEFANELLI  
(Responsabile settore IX Urbanistica e SUAP)

Legenda

Ulteriori Contesti Paesaggistici

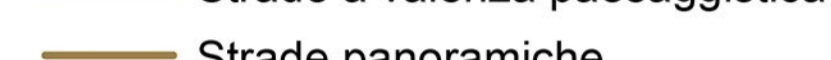
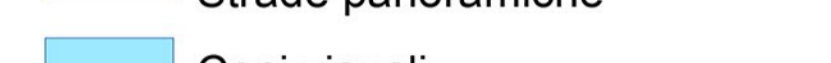
-  Strade a valenza paesaggistica
-  Strade panoramiche
-  Coni visuali

Luoghi panoramici

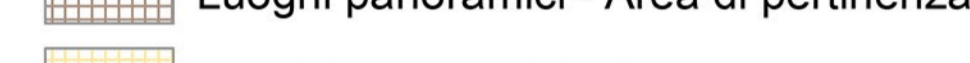
-  Luoghi panoramici - Area di pertinenza
-  Luoghi panoramici - Area annessa

