

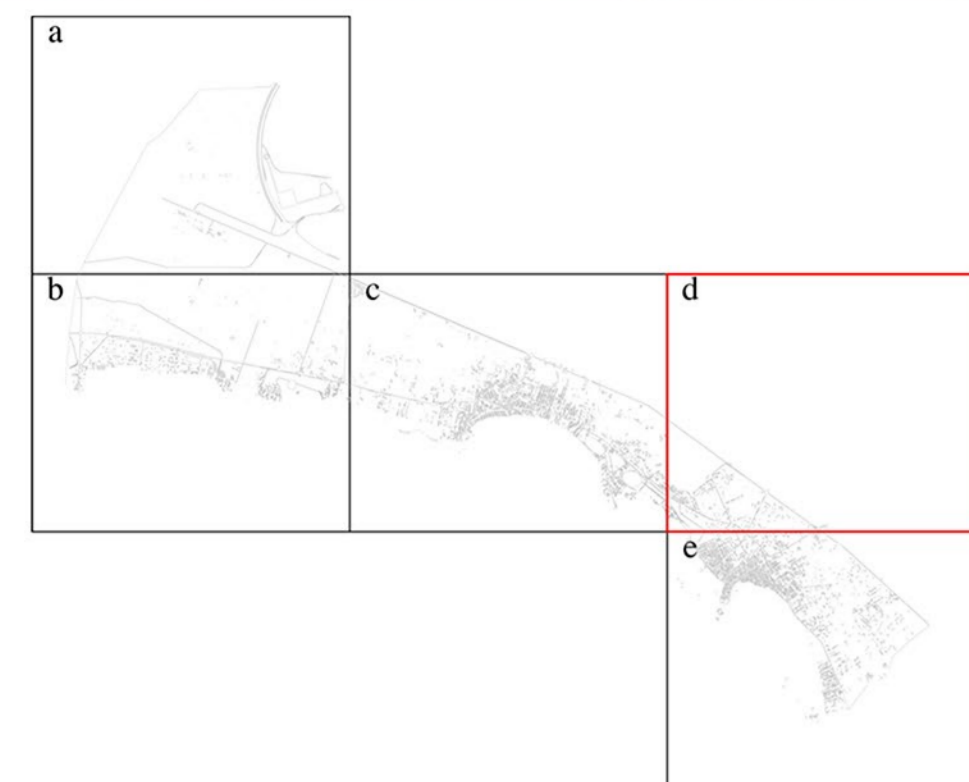

COMUNE DI PORTO CESAREO

PROVINCIA DI LECCE

PIANO URBANISTICO GENERALE



PARTE STRUTTURALE Tav. 10.3.2 d
Scala 1:5.000
Marzo 2016

PIANO PAESAGGISTICO TERRITORIALE REGIONALE
Sistema delle tutele
STRUTTURA ANTROPICA E STORICO-CULTURALE
Componenti dei valori percettivi

Tavola adeguata alle determinazioni della conferenza di servizi del 14/12/2015 per la valutazione di conformità del PUG al PPTK (art.100 NT)

Ing. Gregorio RAHO

Ing. Paolo STEFANELLI
(Responsabile settore IX Urbanistica e SUAP)

Legenda

Ulteriori Contesti Paesaggistici

— Strade a valenza paesaggistica

— Strade panoramiche

■ Coni visuali

Luoghi panoramici

■ Luoghi panoramici - Area di pertinenza

■ Luoghi panoramici - Area annessa

