

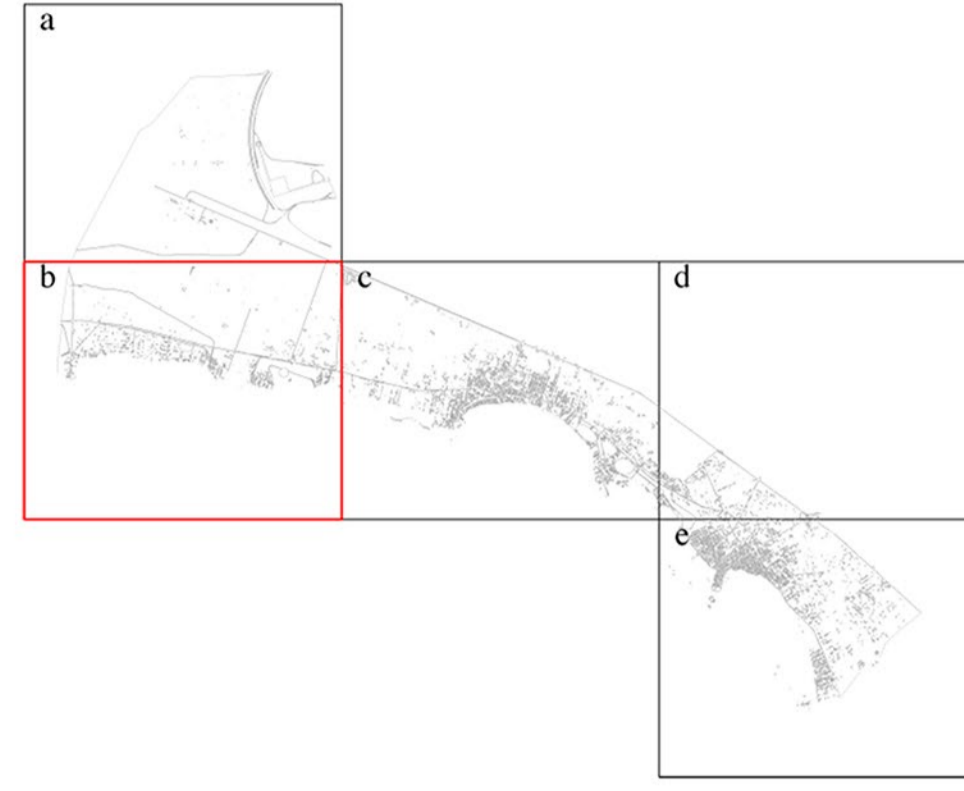

COMUNE DI PORTO CESAREO

PROVINCIA DI LECCE

PIANO URBANISTICO GENERALE



PARTE STRUTTURALE  
 Tav. 10.3.2.b  
 Scala 1:5.000  
 Marzo 2016

**PIANO PAESAGGISTICO TERRITORIALE REGIONALE**  
 Sistema delle tutele  
**STRUTTURA ANTROPICA E STORICO-CULTURALE**  
 Componenti dei valori percettivi

Tavola adeguata alle determinazioni della conferenza di servizi del 14/12/2015  
 per la valutazione di conformità del PUG al PPTT (art. 106 NTA)

Ing. Gregorio RAHO

Ing. Paolo STEFANELLI  
(Responsabile settore IX Urbanistica e SUAP)

Legenda

Ulteriori Contesti Paesaggistici

- Strade a valenza paesaggistica
- Strade panoramiche
- Coni visuali

Luoghi panoramici

- Luoghi panoramici - Area di pertinenza
- Luoghi panoramici - Area annessa



Tema  
© Castiglione (2016)