

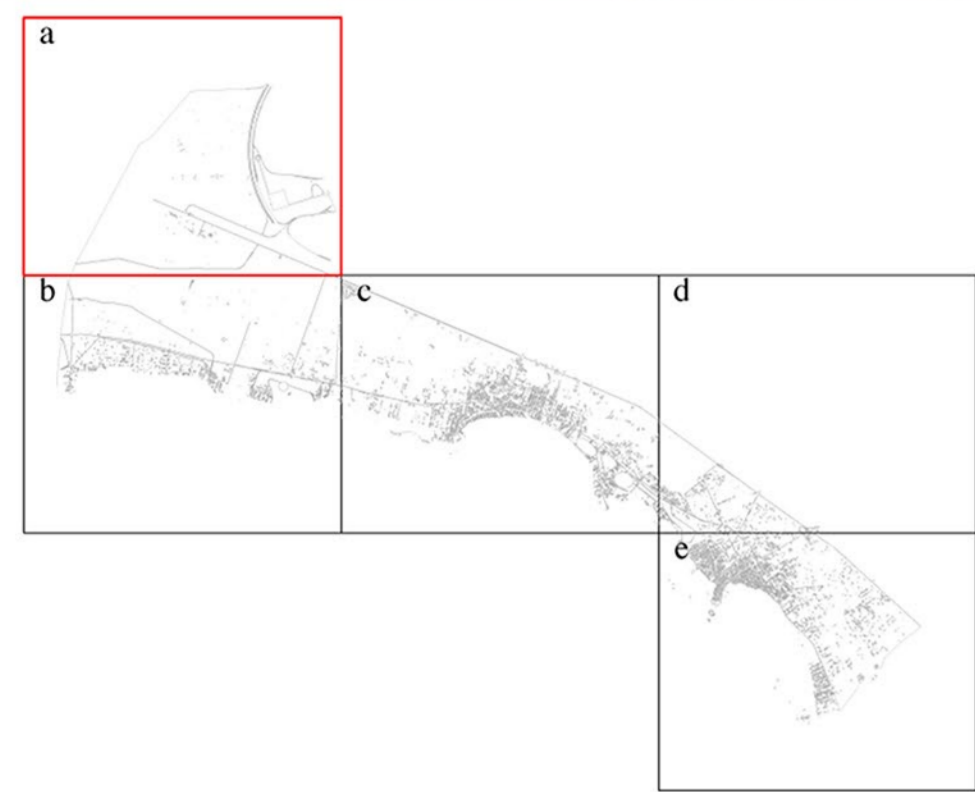

COMUNE DI PORTO CESAREO

PROVINCIA DI LECCE

PIANO URBANISTICO GENERALE



PARTE STRUTTURALE Tav. 10.3.2.a
 Scala 1:5.000
 Marzo 2016

PIANO PAESAGGISTICO TERRITORIALE REGIONALE
 Sistema delle tutele
STRUTTURA ANTROPICA E STORICO-CULTURALE
 Componenti dei valori percettivi

Tavola adeguata alle determinazioni della conferenza di servizi del 14/12/2015
 per la valutazione di conformità del PUG al PPTP (art.106 NTAs)

Ing. Gregorio RAHO
 Ing. Paolo STEFANELLI
 (Responsabile settore IX Urbanistica e SUAP)

Legenda

Ulteriori Contesti Paesaggistici

- Strade a valenza paesaggistica
- Strade panoramiche
- Coni visuali

Luoghi panoramici

- Luoghi panoramici - Area di pertinenza
- Luoghi panoramici - Area annessa

