

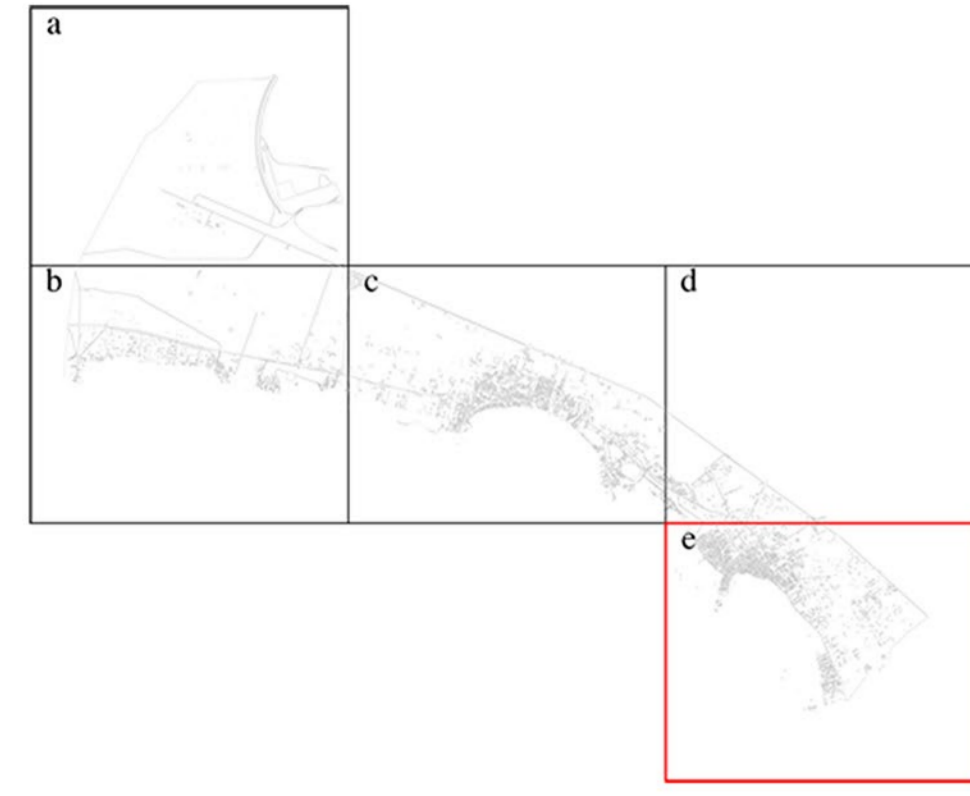

COMUNE DI PORTO CESAREO

PROVINCIA DI LECCE

PIANO URBANISTICO GENERALE



PARTE STRUTTURALE  
 Tav. 10.3.1.e  
 Scala 1:5.000  
 Marzo 2016

PIANO PAESAGGISTICO TERRITORIALE REGIONALE  
 Sistema delle tutele  
 STRUTTURA ANTROPICA E STORICO-CULTURALE  
 Componenti culturali e insediative

Tavola adeguata alle determinazioni della conferenza di servizi del 14/12/2015  
 per la valutazione di conformità del PUG al PPTR (art.100 NTA)

Ing. Gregorio RAHO

Ing. Paolo STEFANELLI  
(Responsabile settore IX Urbanistica e SUAP)

Legenda

Beni Paesaggistici

- Immobili ed aree di notevole interesse pubblico
- Zone di interesse archeologico

Ulteriori Contesti Paesaggistici

Testimonianze della stratificazione insediativa

- Siti interessati da beni storico-culturali
- Aree a rischio archeologico

- Area di rispetto delle componenti culturali e insediative
- Città consolidata

