

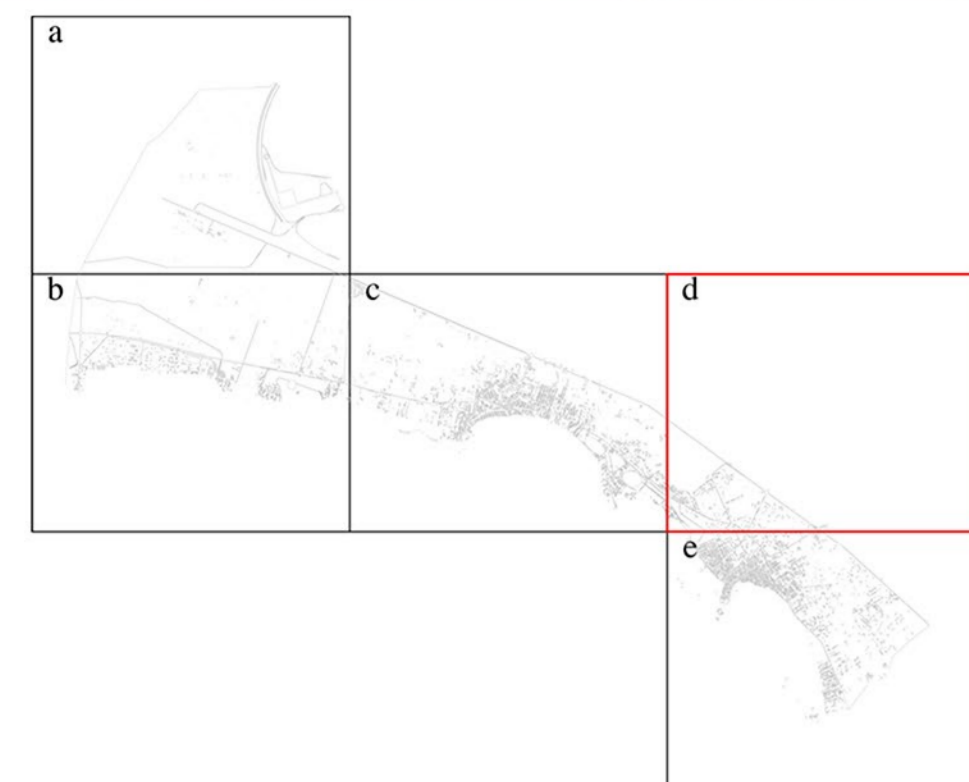

COMUNE DI PORTO CESAREO

PROVINCIA DI LECCE

PIANO URBANISTICO GENERALE



PARTE STRUTTURALE Tav. 10.3.1.d
Scala 1:5.000
Marzo 2016

PIANO PAESAGGISTICO TERRITORIALE REGIONALE
Sistema delle tutele
STRUTTURA ANTROPICA E STORICO-CULTURALE
Componenti culturali e insediative

Tavola adeguata alle determinazioni della conferenza di servizi del 14/12/2015 per la validazione di conformità del PUG al PPTK (art.100 NT4)

Ing. Gregorio RAHO

Ing. Paolo STEFANELLI
(Responsabile settore IX Urbanistica e SUAP)

Legenda

Beni Paesaggistici

- Immobili ed aree di notevole interesse pubblico
- Zone di interesse archeologico

Ulteriori Contesti Paesaggistici

Testimonianze della stratificazione insediativa

- Siti interessati da beni storico-culturali
- Aree a rischio archeologico
- Area di rispetto delle componenti culturali e insediative
- Città consolidata

