

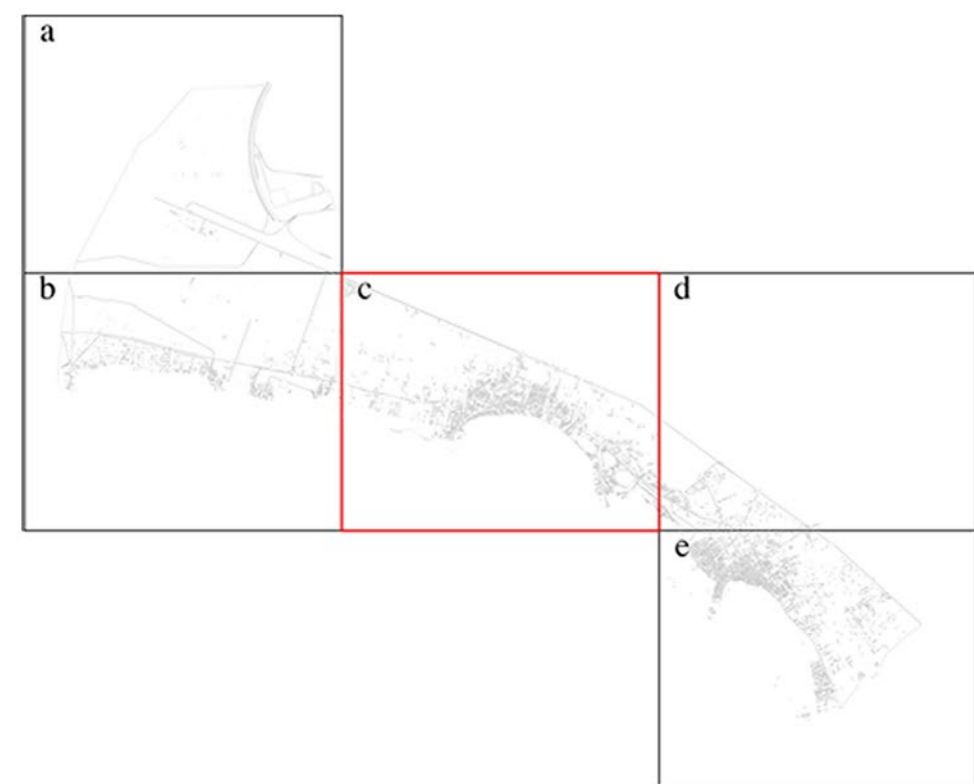

COMUNE DI PORTO CESAREO

PROVINCIA DI LECCE

PIANO URBANISTICO GENERALE



PARTE STRUTTURALE  
 Tav. 10.2.1.c  
 Scala 1:5.000  
 Marzo 2016

PIANO PAESAGGISTICO TERRITORIALE REGIONALE  
 Sistema delle tutele  
 STRUTTURA ECOSISTEMICA E AMBIENTALE  
 Componenti botanico-vegetazionali

Tavola addegnata alle determinazioni della conferenza di servizi del 14/12/2015  
 per la valutazione di conformità del PUG al PPTT (art.106 NTA)

Ing. Gregorio RAHO

Ing. Paolo STEFANELLI  
(Responsabile settore IX Urbanistica e SUAP)

Legenda

Beni Paesaggistici

Boschi (art. 142, comma 1, lettera g) D.Lgs. 42/04)

Ulteriori Contesti Paesaggistici

Area di rispetto dei boschi

Prati e pascoli naturali

Aree umide

