

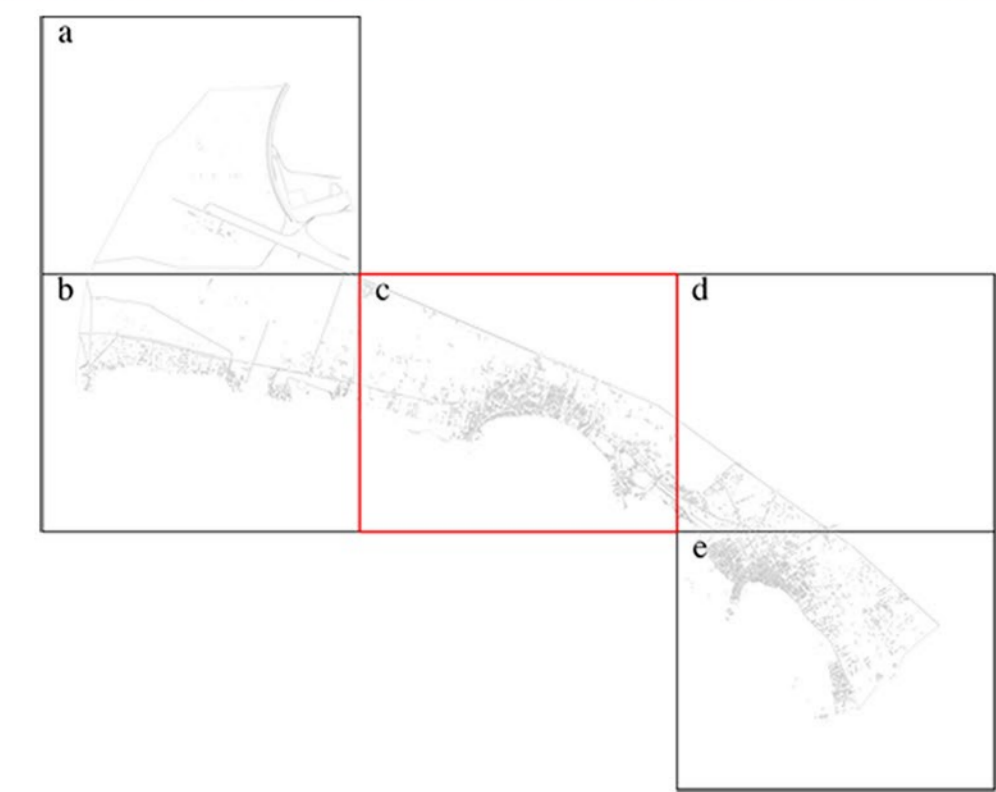

COMUNE DI PORTO CESAREO

PROVINCIA DI LECCE

PIANO URBANISTICO GENERALE



PARTE STRUTTURALE Tav. 10.1.1.c
Scala 1:5.000
Marzo 2016

PIANO PAESAGGISTICO TERRITORIALE REGIONALE
Sistema delle tutele
STRUTTURA IDRO-GEO-MORFOLOGICA
Componenti geomorfologiche

Tavola adeguata alle determinazioni della conferenza di servizi del 14/12/2015 per la valutazione di conformità del PUG al PPTT (art.100 NTU)

Ing. Gregorio RAHO

Ing. Paolo STEFANELLI
(Responsabile settore IN Urbanistica e SUAP)

Legenda

Ulteriori Contesti Paesaggistici

UCP Versanti

- Versanti
- Aree annesse al ciglio-crinale

UCP Doline

- Area di pertinenza
- Area annessa

UCP Grotte

- Grotte (ingresso)
- Grotte

UCP Cordoni dunari

- Cordoni Dunari

