

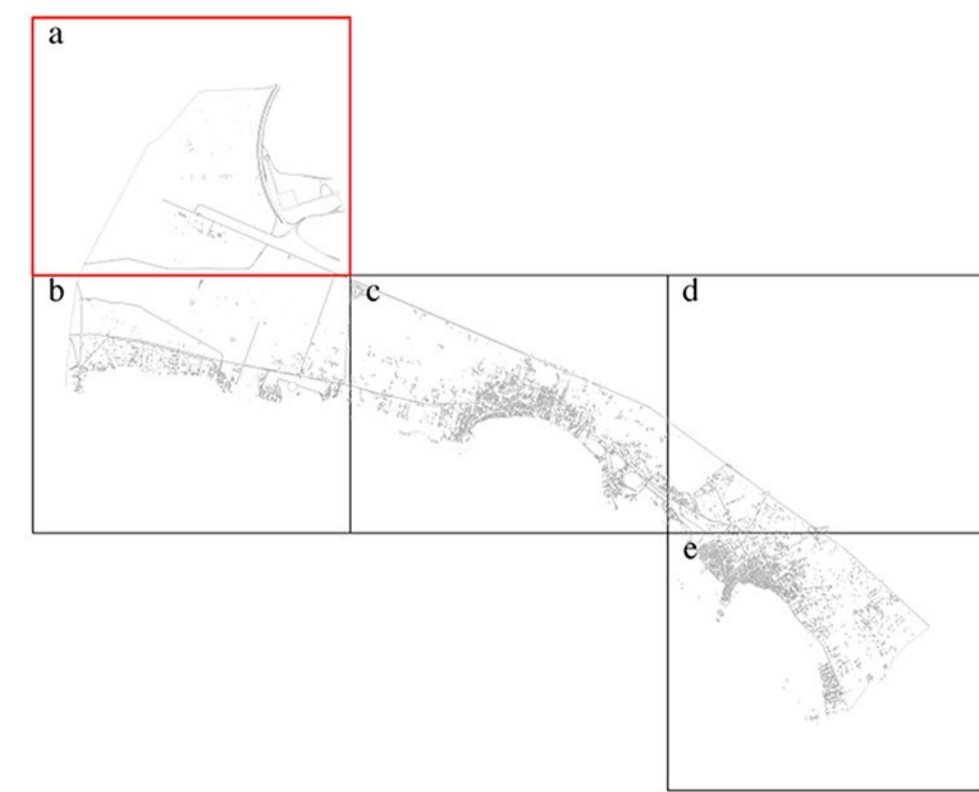

COMUNE DI PORTO CESAREO

PROVINCIA DI LECCE

PIANO URBANISTICO GENERALE



PARTE STRUTTURALE Tav. 10.1.1.a  
Scala 1:5.000  
Marzo 2016

PIANO PAESAGGISTICO TERRITORIALE REGIONALE  
Sistema delle tutele  
STRUTTURA IDRO-GEO-MORFOLOGICA  
Componenti geomorfologiche

Tavola adeguata alle determinazioni della conferenza di servizi del 14/12/2015 per la valutazione di conformità del PUC al PPTC (art.100 NT4)

Ing. Gregorio RAHO

Ing. Paolo STEFANELLI  
(Responsabile settore IX Urbanistica e SUAP)

Legenda

Ulteriori Contesti Paesaggistici

UCP Versanti

- Versanti
- Aree annesse al ciglio-crinale

UCP Doline

- Area di pertinenza
- Area annessa

UCP Grotte

- Grotte (ingresso)
- Grotte

UCP Cordon dunari

- Cordon Dunari

