



COMUNE DI PORTO CESAREO



Regione Puglia

Provincia di Lecce

PIANO COMUNALE DI PROTEZIONE CIVILE 2022

DECRETO LEGISLATIVO 2 gennaio 2018, n. 1 e s.m.i.



Vittorio Fernando Polimeno
geometra

Topografia generica e catastale,
edilizia e progettazione CAD

73010 PORTO CESAREO (LE) Tel. e Fax 08331864152
via F. Giuliani, 81 Cell 3384364913
e-mail:vittoriof.polimeno@gmail.com Cell 3200949588
e-mail:stgpolimeno@libero.it
pec: vittoriofernando.polimeno@geopec.it P.IVA:03843900758

Software utilizzati:

LibreOffice 7.3.1.3



QGis 3.10.6 "A Coruña"



Novembre 2022

Elaborato 02

MODELLO DI INTERVENTO

ubicazione:

Feudo del Comune di Porto Cesareo

Spazio riservato a timbri e pareri:

Il Tecnico redattore di incaricato
geom. **Vittorio F. POLIMENO**

Il Responsabile del Settore V
dott. ing. Luciano Antonio Pezzuto

MODELLO DI INTERVENTO

Capitolo 1 - Fasi e descrizioni sintetiche

Il modello di intervento consiste nell'assegnazione delle responsabilità e dei compiti nei vari livelli di comando e controllo per la gestione dell'emergenza a livello comunale. Nel modello vengono riportate le procedure suddivise in diverse fasi operative per l'attuazione più o meno progressiva delle attività previste nel Piano, in base alle caratteristiche ed all'evoluzione dell'evento, in modo da consentire l'utilizzazione razionale delle risorse, ed il coordinamento degli operatori di protezione civile presenti sul territorio.

Il sistema di comando e controllo

La procedura di attivazione del sistema di comando e controllo è finalizzata a disciplinare il flusso delle informazioni nell'ambito del complesso sistema di risposta di protezione civile, garantendo che i diversi livelli di comando e di responsabilità abbiano in tempi rapidi le informazioni necessarie a poter attivare le misure per la salvaguardia della popolazione e dei beni esposti. A tal fine è necessario costruire un sistema di procedure attraverso il quale il Sindaco, autorità comunale di protezione civile, riceva un allertamento immediato, possa avvalersi di informazioni dettagliate provenienti dalle squadre che operano sul territorio, disponga l'immediato e tempestivo impiego di risorse, fornisca le informazioni a Prefettura e UTG, Provincia e Regione utili ad attivare le necessarie ed adeguate forme di concorso. Di seguito si approfondiscono gli aspetti relativi al sistema di comando e controllo nel caso di incendi di interfaccia e di eventi di natura idrogeologica ed idraulica.

Incendi di interfaccia

Fermo restando il ruolo operativo che nella lotta attiva agli incendi è demandato esclusivamente agli organi tecnici rappresentati dal Corpo Forestale e dal Corpo Nazionale dei Vigili del Fuoco, unitamente, se del caso, alle organizzazioni di Volontariato, che operano sotto il coordinamento del Direttore delle Operazioni di Spegnimento (D.O.S.), acquista fondamentale importanza la rapidità della valutazione e la tempistica nell'informazione qualora l'incendio determini situazioni di rischio elevato per le persone, le abitazioni e le diverse infrastrutture. Tale situazione, alla stregua di qualunque altra emergenza di protezione civile, necessita di un coordinamento che dovrà essere attuato in prima battuta, dal Sindaco e dalla struttura comunale per poi prevedere, ove del caso, l'impiego di risorse in aggiunta a quelle comunali. A partire dall'avvistamento di un incendio nel territorio comunale o in zona ad esso limitrofa, il Sindaco provvede ad attivare il presidio operativo convocando il responsabile della funzione tecnica di valutazione pianificazione, al fine di dare avvio alle attività di sopralluogo e valutazione della situazione mediante l'impiego di un presidio territoriale. Nel caso in cui il Direttore delle operazioni di spegnimento (D.O.S.) del Corpo Forestale, ravvisi la possibilità di una reale minaccia per le infrastrutture fornisce immediata comunicazione alla Sala Operativa Unificata Permanente (S.O.U.P.)/Centro Operativo Regionale (C.O.R.) che provvede ad informare immediatamente il Sindaco del comune interessato, contattando il presidio operativo comunale, il Prefetto e la sala operativa regionale di protezione civile. Allo stesso modo laddove un distaccamento del Comando provinciale dei Vigili del fuoco riceva dalle proprie squadre informazioni in merito alla necessità di evacuare una struttura esposta ad incendio ne dà immediata comunicazione al Sindaco. Quest'ultimo provvede ad attivare il proprio centro operativo comunale preoccupandosi, prioritariamente, di stabilire un contatto con le squadre che già operano sul territorio e inviare una squadra comunale che garantisca un continuo scambio di informazioni con il centro comunale e

fornisca le necessarie informazioni alla popolazione presente in zona. Il Sindaco, raccolte le prime informazioni, e ravvisata la gravità della situazione, provvede immediatamente ad informare la Provincia, la Prefettura -UTG e la Regione mantenendole costantemente aggiornate sull'evolversi della situazione. Le amministrazioni suddette, d'intesa valutano, sulla base delle informazioni in possesso, le eventuali forme di concorso alla risposta comunale.

Eventi idrogeologici e/o idraulici

Al ricevimento da parte della Prefettura o UTG dell'avviso meteorologico per fenomeni rilevanti o del bollettino di criticità ordinaria dal Centro funzionale centrale o regionale, o in base alle valutazioni dei dati provenienti dal proprio sistema di monitoraggio locale, il Sindaco attiva il proprio presidio operativo convocando il responsabile della funzione tecnica di valutazione pianificazione, dandone comunicazione alla Provincia, alla Prefettura o UTG ed alla Regione, avviando i contatti con le strutture operative presenti sul territorio (CC, VVF, GdF, PS, Polizia locale e Capitanerie di Porto). Nella successiva fase di preallarme il Sindaco, dopo aver attivato il centro operativo comunale, dispone l'invio di squadre miste del presidio territoriale (tecnici comunali, volontari, vigili del fuoco, tecnici provinciali e/o regionali), al fine di avere informazioni sull'evolversi del fenomeno. Sulla scorta delle informazioni ricevute dal territorio il Sindaco provvede, nella fase di allarme, a predisporre le necessarie risorse per le eventuali attività di evacuazione ed assistenza alla popolazione, garantendo adeguato supporto da parte della struttura comunale alle attività di soccorso.

LE FASI OPERATIVE

La risposta del sistema di protezione civile comunale può essere articolata in quattro fasi operative non necessariamente successive (fasi di: preallerta - attenzione - preallarme - allarme) corrispondenti al raggiungimento di tre livelli di allerta come riportato nella tabella che segue.

Fase di Preallerta

Rischio incendio di interfaccia

La fase di pre-allerta si attiva:

-) con la comunicazione da parte della Prefettura - UTG dell'inizio della campagna AIB;
-) al di fuori del periodo della campagna AIB, in seguito alla comunicazione nel bollettino della previsione di una pericolosità media;
-) al verificarsi di un incendio boschivo sul territorio comunale.

Rischio idrogeologico e idraulico

La fase di pre-allerta si attiva:

-) al ricevimento del Bollettino di criticità con previsione di criticità ordinaria conseguente alla possibilità di fasi temporalesche intense, emesso dal Centro Funzionale regionale o dalla Regione d'intesa con il Dipartimento della Protezione Civile.

Fase di attenzione

Rischio incendio di interfaccia

La fase di attenzione viene attivata dal Sindaco al raggiungimento del relativo livello di allerta determinato:

-) dal ricevimento del Bollettino con la previsione di una pericolosità alta;
-) al verificarsi di un incendio boschivo sul territorio comunale che, secondo le valutazioni del DOS, potrebbe propagarsi verso la fascia perimetrale“.

Rischio idrogeologico e idraulico

La fase di attenzione viene attivata dal Sindaco al raggiungimento del relativo livello di allerta determinato:

-) dal ricevimento dell'Avviso di criticità moderata emesso dal Centro Funzionale regionale o dalla Regione d'intesa con il Dipartimento della Protezione Civile;
-) al verificarsi di un evento di criticità ordinaria;
-) al superamento di soglie riferite al sistema di allertamento locale, ove presenti, o dall'aggravarsi della situazione nei punti critici monitorati dai Presidi Territoriali

Fase di preallarme

Rischio incendi di interfaccia

La fase di preallarme viene attivata dal Sindaco al raggiungimento del relativo livello di allerta determinato:

-) da l'incendio boschivo in atto prossimo alla fascia perimetrale e che, secondo le valutazioni del DOS, andrà sicuramente ad interessare la fascia di interfaccia.

Rischio idrogeologico e idraulico

La fase di preallarme viene attivata dal Sindaco al raggiungimento del relativo livello di allerta determinato:

-) dal ricevimento dell'Avviso di criticità elevata emesso dal Centro Funzionale regionale o dalla Regione d'intesa con il Dipartimento della Protezione Civile;
-) dal verificarsi di un evento con criticità moderata;
-) al superamento di soglie riferite ai sistemi di allertamento locale, ove presenti, o all'aggravarsi della situazione nei punti critici monitorati dai Presidi territoriali.

Fase di allarme

Rischio incendi di interfaccia

La fase di allarme viene attivata dal Sindaco al raggiungimento del relativo livello di allerta determinato:

-) dall'incendio in atto interno alla "fascia perimetrale".

Rischio idrogeologico e idraulico

La fase di allarme viene attivata dal Sindaco al raggiungimento del relativo livello di allerta determinato:

-) dal verificarsi di un evento con criticità elevata;
-) al superamento di soglie riferite ai sistemi di allertamento locale, ove presenti, o all'aggravarsi della situazione nei punti critici monitorati dai Presidi territoriali.

TABELLA SEMPLIFICATA DELLE FASI OPERATIVE

LIVELLI DI ALLERTA		FASI OPERATIVE	ATTIVITA'
Incendio di interfaccia	Evento idrogeologico e/o idraulico		
- Periodo campagna AIB - Bollettino pericolosità media - Evento in atto	- Bollettino con previsione di criticità ordinaria conseguente alla possibilità di fasi temporalesche intense	PREALLERTA	Il Sindaco avvia e mantiene i contatti con le strutture operative locali la Prefettura - UTG, la Provincia e la Regione
- Bollettino pericolosità alta - Possibile propagazione dell'incendio verso zone di interfaccia	- Avviso di criticità moderata - Evento in atto con criticità ordinaria - Superamento di soglie riferite ai sistemi di allertamento locale, o peggioramento della situazione nei punti critici monitorati dai Presidi territoriali	ATTENZIONE	Attivazione del Presidio Operativo, con la convocazione del responsabile della funzione tecnica di valutazione e pianificazione
- Evento in atto che sicuramente interesserà la zona di interfaccia	- Avviso di criticità elevata - Evento con criticità moderata - Superamento di soglie riferite ai sistemi di allertamento locale, o peggioramento della situazione nei punti critici monitorati dai Presidi territoriali	PREALLARME	Attivazione del Centro Operativo Comunale o Intercomunale
- Incendio di interfaccia	- Evento in atto con criticità elevata - Superamento di soglie riferite ai sistemi di allertamento locale, o peggioramento della situazione nei punti critici monitorati dai Presidi territoriali	ALLARME	Soccorso ed evacuazione della popolazione

Il rientro da ciascuna fase operativa ovvero il passaggio alla fase successiva viene disposto dal Sindaco sulla base delle comunicazioni del Centro Funzionale Regionale o Centrale trasmessi dalla Prefettura - UTG, e/o dalla valutazione del presidio territoriale.

Nel caso in cui un fenomeno non previsto connesso anche ad un'altra tipologia di rischio si verifichi in maniera improvvisa con coinvolgimento della popolazione, si attiva direttamente la fase di allarme con l'esecuzione della procedura di soccorso ed evacuazione (cfr. fase di allarme).

PROCEDURA OPERATIVA

La procedura operativa consiste nella individuazione delle attività che il Sindaco in qualità di autorità di protezione civile deve porre in essere per il raggiungimento degli obiettivi previsti nel piano.

Tali attività possono essere ricondotte, secondo la loro tipologia, nello specifico ambito delle funzioni di supporto (cfr. strategia operativa) o in altre forme di coordinamento che il Sindaco ritiene più efficaci sulla base delle risorse disponibili.

Le tabelle di seguito riportate descrivono in maniera sintetica il complesso delle attività che il Sindaco deve perseguire per il raggiungimento degli obiettivi predefiniti nel piano. Tali obiettivi possono essere sintetizzati con riferimento alle tre fasi operative in cui è suddiviso l'intervento di protezione civile nel seguente modo:

- Nello **STATO DI PREALLERTA** il Sindaco avvia le comunicazioni con le strutture operative locali presenti sul territorio, la Prefettura - UTG, la Provincia e la Regione
- Nella fase di **ATTENZIONE** la struttura comunale attiva il presidio operativo
- Nella fase di **PREALLARME** il Sindaco attiva il centro operativo comunale e dispone sul territorio tutte le risorse disponibili propedeutiche alle eventuali attività di soccorso, evacuazione ed assistenza alla popolazione
- Nella fase di **ALLARME** vengono eseguite le attività di soccorso, evacuazione ed assistenza alla popolazione.



ACRONIMI:

AIB: Antincendio Boschivo
APAT: Agenzia per la Protezione dell'Ambiente e per i servizi Tecnici
ASL: Azienda Sanitaria Locale
CC: Carabinieri
CFC: Centro Funzionale Centrale - DPC
CF: Corpo Forestale
CFR: Centro Funzionale Regionale
CFS: Corpo Forestale dello Stato
CIMA: Centro di Ricerca Interuniversitario in Monitoraggio Ambientale
CNVVF: Corpo Nazionale dei Vigili del Fuoco
COR: Centro Operativo Regionale
CP: Capitanerie di Porto
CRI: Croce Rossa Italiana
DOS: Direttore delle Operazioni di Spegnimento
DPC: Dipartimento della Protezione Civile
GdF: Guardia di Finanza
IFFI: Inventario dei Fenomeni Franosi in Italia
INGV: Istituto Nazionale di Geofisica e Vulcanologia
OPCM: Ordinanza del Presidente del Consiglio dei Ministri
PAI: Piano di Assetto Idrogeologico
PEVAC: Piano di Evacuazione
PEIMAF: Piano di Emergenza Interno per Massiccio Afflusso di Feriti
PMA: Posto Medico Avanzato
PS: Polizia di Stato
SOUP: Sala Operativa Unificata Permanente
UTG: Ufficio Territoriale del Governo
VV.F.: Vigili del Fuoco

CAPITOLO 2 – TABELLE RIASSUNTIVE

Fase operativa	Procedura		
	Obiettivo generale	Attività della struttura operativa comunale (Sindaco)	
Preallerta	Funzionalità del sistema di allertamento locale		– avvia le comunicazioni con i Sindaci dei comuni limitrofi, le strutture operative locali presenti sul territorio, la Prefettura - UTG, la Provincia e la Regione – individua i referenti del presidio territoriale che dovranno raccogliere ogni utile informazione ai fini della valutazione della situazione

Fase operativa	Procedura		
	Obiettivo generale	Attività della struttura operativa comunale (Sindaco)	
	Funzionalità del sistema di allertamento locale		– garantisce l'acquisizione delle informazioni attraverso la verifica dei collegamenti telefonici e fax e, se possibile, e-mail con la Regione e con la Prefettura -UTG per la ricezione dei bollettini/avvisi di allertamento e di altre comunicazioni provenienti dalle strutture operative presenti sul territorio.
Attenzione	Coordinamento Operativo Locale	Attivazione del presidio operativo	– attiva il responsabile della funzione tecnica di valutazione e pianificazione – allerta i referenti per lo svolgimento delle attività previste nelle fasi di preallarme e allarme verificandone la reperibilità e li informa sull'avvenuta attivazione della fase di attenzione e della costituzione del presidio operativo – attiva e, se del caso, dispone l'invio delle squadre del presidio territoriale per le attività di sopralluogo e valutazione
		Attivazione del sistema di comando e controllo	– stabilisce e mantiene i contatti con la Regione, la Prefettura -UTG, la Provincia, i comuni limitrofi, le strutture locali di CC, VVF, GdF, CFS, CP informandoli inoltre dell'avvenuta attivazione della struttura comunale.

Fase operativa	Procedura		
	Obiettivo generale	Attività della struttura operativa comunale (Sindaco)	
Preallarme	Coordinamento Operativo Locale		– attiva il Centro operativo Comunale o intercomunale con la convocazione delle altre funzioni di supporto ritenute necessarie (la funzione tecnica di valutazione e pianificazione è già attivata per il presidio operativo); – si accerta della presenza sul luogo dell'evento delle strutture preposte al soccorso tecnico urgente.
		Funzionalità del sistema di comando e controllo	– stabilisce e mantiene i contatti con la Regione, la Prefettura -UTG, la Provincia, i comuni limitrofi, le strutture locali di CC, VVF, GdF, CFS, CP informandoli dell'avvenuta attivazione del Centro Operativo Comunale e dell'evolversi della situazione; – riceve gli alertamenti trasmessi dalle Regioni e/o dalle Prefetture; – stabilisce un contatto con i responsabili dell'intervento tecnico urgente (DOS Direttore delle Operazioni di Spegnimento).
	Monitoraggio e sorveglianza del territorio	Presidio Territoriale	– attiva il presidio territoriale, qualora non ancora attivato, avvisando il responsabile della/e squadra/e di tecnici per il monitoraggio a vista nei punti critici. Il responsabile a sua volta avvisa i componenti delle squadre; – organizza e coordina, per il tramite del responsabile della funzione tecnica di valutazione e pianificazione, le attività delle squadre del Presidio territoriale per la ricognizione delle aree esposte a rischio, l'agibilità delle vie di fuga e la valutazione della funzionalità delle aree di emergenza; – rinforza l'attività di presidio territoriale che avrà il compito di dare precise indicazioni al presidio operativo sulla direzione di avanzamento del fronte, la tipologia dell'incendio, le aree interessate ed una valutazione dei possibili rischi da poter fronteggiare nonché della fruibilità delle vie di fuga.
		Valutazione scenari di rischio	– raccorda l'attività delle diverse componenti tecniche al fine di seguire costantemente l'evoluzione dell'evento, provvedendo ad aggiornare gli scenari di rischio previsti dal piano di emergenza, con particolare riferimento agli elementi a rischio; – mantiene costantemente i contatti e valuta le informazioni provenienti dal Presidio territoriale; – provvede all'aggiornamento dello scenario sulla base delle osservazioni del Presidio territoriale.

	Assistenza Sanitaria	Censimento strutture	– contatta le strutture sanitarie individuate in fase di pianificazione e vi mantiene contatti costanti; – provvede al censimento in tempo reale della popolazione presente nelle strutture sanitarie a rischio; – verifica la disponibilità delle strutture deputate ad accogliere i pazienti in trasferimento.
		Verifica presidi	– allerta le associazioni volontariato individuate in fase di pianificazione per l'utilizzo in caso di peggioramento dell'evoluzione dello scenario per il trasporto, assistenza alla popolazione presente nelle strutture sanitarie e nelle abitazioni in cui sono presenti malati –gravi“; – allerta e verifica la effettiva disponibilità delle risorse delle strutture sanitarie da inviare alle aree di ricovero della popolazione.

Fase operativa	Procedura		
	Obiettivo generale	Attività della struttura operativa comunale (Sindaco)	
Assistenza alla popolazione	Predisposizione misure di salvaguardia	– aggiorna in tempo reale il censimento della popolazione presente nelle aree a rischio, con particolare riferimento ai soggetti vulnerabili; – raccorda le attività con i volontari e le strutture operative per l'attuazione del piano di evacuazione; – si assicura della reale disponibilità di alloggio presso i centri e le aree di accoglienza individuate nel piano; – effettua un censimento presso le principali strutture ricettive nella zona per accertarne l'effettiva disponibilità.	
	Informazione alla popolazione	– verifica la funzionalità dei sistemi di allarme predisposti per gli avvisi alla popolazione; – allerta le squadre individuate per la diramazione dei messaggi di allarme alla popolazione con l'indicazione delle misure di evacuazione determinate.	
	Disponibilità di materiali e mezzi	– verifica le esigenze e le disponibilità di materiali e mezzi necessari all'assistenza alla popolazione ed individua le necessità per la predisposizione e l'invio di tali materiali presso le aree di accoglienza della popolazione; – stabilisce i collegamenti con le imprese preventivamente individuate per assicurare il pronto intervento; – predisporre ed invia i mezzi comunali necessari allo svolgimento delle operazioni di evacuazione.	

		Efficienza delle aree di emergenza	– stabilisce i collegamenti con la Prefettura -UTG, la Regione e la Provincia e richiede, se necessario, l’invio nelle aree di ricovero del materiale necessario all’assistenza alla popolazione; – verifica l’effettiva disponibilità delle aree di emergenza con particolare riguardo alle aree di accoglienza per la popolazione.
Elementi a rischio e funzionalità dei servizi essenziali		Censimento	– individua sulla base del censimento effettuato in fase di pianificazione gli elementi a rischio che possono essere coinvolti nell’evento in corso; – invia sul territorio i tecnici e le maestranze per verificare la funzionalità e la messa in sicurezza delle reti dei servizi comunali; – verifica la predisposizione di specifici piani di evacuazione per un coordinamento delle attività.
		Contatti con le strutture a rischio	– mantiene i contatti con i rappresentanti degli enti e delle società erogatrici dei servizi primari; – allerta i referenti individuati per gli elementi a rischio che possono essere coinvolti nell’evento in corso e fornisce indicazioni sulle attività intraprese.
Impiego delle Strutture operative		Allertamento	– verifica la disponibilità delle strutture operative individuate per il perseguimento degli obiettivi del piano; – verifica la percorribilità delle infrastrutture viarie; – assicura il controllo permanente del traffico da e per le zone interessate dagli eventi previsti o già in atto inviando volontari e/o polizia locale.
		Predisposizione di uomini e mezzi	– predispone ed effettua il posizionamento degli uomini e dei mezzi per il trasporto della popolazione nelle aree di accoglienza; – predispone le squadre per la vigilanza degli edifici che possono essere evacuati; – predispone ed effettua il posizionamento degli uomini e dei mezzi presso i cancelli individuati per vigilare sul corretto deflusso del traffico.

Fase operativa	Procedura		
	Obiettivo generale	Attività della struttura operativa comunale (Sindaco)	
		Impiego del volontariato	– predispone ed invia, lungo le vie di fuga e nelle aree di attesa, gruppi di volontari per l’assistenza alla popolazione.
	Comunicazioni		– attiva il contatto con i referenti locali degli Enti gestori dei servizi di telecomunicazione e dei radioamatori; – predispone le dotazioni per il mantenimento delle comunicazioni in emergenza con il Presidio territoriale e le squadre di volontari inviate/da inviare sul

			territorio; – verifica il funzionamento del sistema di comunicazioni adottato; – fornisce e verifica gli apparecchi radio in dotazione; – garantisce il funzionamento delle comunicazioni in allarme.
--	--	--	---

Fase operativa	Procedura		
	Obiettivo generale	Attività della struttura operativa comunale (Sindaco)	
Allarme1	Coordinamento Operativo Locale	Funzionalità del Centro Operativo Comunale	– mantiene i contatti con la Regione, la Prefettura -UTG, la Provincia, i Comuni limitrofi, le strutture locali di CC, VVF, GdF, CFS, CP informandoli dell'avvenuta attivazione della fase di allarme; – riceve gli allertamenti trasmessi dalle Regioni e/o dalle Prefetture; – mantiene il contatto con i responsabili dell'intervento tecnico urgente (DOS Direttore delle Operazioni di Spegnimento).
	Monitoraggio e sorveglianza	Presidio Territoriale	– mantiene i contatti con le squadre componenti il presidio e ne dispone la dislocazione in area sicura limitrofa all'evento ma sicura.
		Valutazione scenari di rischio	– organizza sopralluoghi per la valutazione del rischio residuo e per il censimento dei danni.
Assistenza Sanitaria			– raccorda l'attività delle diverse componenti sanitarie locali; – verifica l'attuazione dei piani di emergenza ospedaliera (PEVAC e PEIMAF); – assicura l'assistenza sanitaria e psicologica agli evacuati; – coordina le squadre di volontari presso le abitazioni delle persone non autosufficienti; – coordina l'assistenza sanitaria presso le aree di attesa e di accoglienza; – provvede alla messa in sicurezza del patrimonio zootecnico.

In caso di attivazione diretta della fase di allarme per evento improvviso il COC deve essere attivato nel più breve tempo possibile per il coordinamento degli operatori di protezione civile che vengono inviati sul territorio.

Fase operativa	Procedura		
	Obiettivo generale	Attività della struttura operativa comunale (Sindaco)	
Allarme	Assistenza alla popolazione	Attuazione misure di salvaguardia ed assistenza alla popolazione evacuata	– provvede ad attivare il sistema di allarme; – coordina le attività di evacuazione della popolazione dalle aree a rischio; – provvede al censimento della popolazione evacuata; – garantisce la prima assistenza e le informazioni nelle aree di attesa; – garantisce il trasporto della popolazione verso le aree di accoglienza; – garantisce l’assistenza alla popolazione nelle aree di attesa e nelle aree di accoglienza; – provvede al ricongiungimento delle famiglie; – fornisce le informazioni circa l’evoluzione del fenomeno in atto e la risposta del sistema di protezione civile; – garantisce la diffusione delle norme di comportamento in relazione alla situazione in atto.
	Impiego risorse		– invia i materiali ed i mezzi necessari ad assicurare l’assistenza alla popolazione presso i centri di accoglienza; – mobilita le ditte preventivamente individuate per assicurare il pronto intervento; – coordina la sistemazione presso le aree di accoglienza dei materiali forniti dalla Regione, dalla Prefettura -UTG e dalla Provincia.
	Impiego volontari		– dispone dei volontari per il supporto alle attività della polizia municipale e delle altre strutture operative; – invia il volontariato nelle aree di accoglienza; – invia il personale necessario ad assicurare l’assistenza alla popolazione presso le aree di assistenza della popolazione;
	Impiego delle strutture operative		– posiziona uomini e mezzi presso i cancelli individuati per controllare il deflusso della popolazione; – accerta l’avvenuta completa evacuazione delle aree a rischio.

CAPITOLO 3 - BASE INFORMATIVA DI RIFERIMENTO

BREVE DESCRIZIONE DELLA BASE INFORMATIVA DEL MODELLO D'INTERVENTO :

Le fasi operative descritte nei precedenti capitoli 1 e 2 scaturiscono dalle indicazioni riportate nel Manuale Operativo per la pianificazione delle emergenze di cui al D.P.C.M. 3606 del 28 Agosto 2007 e sono riportate di seguito nel presente Modello.

In particolare le informazioni di seguito riportate, finalizzate alla pianificazione delle emergenze sul territorio, sono valide per tutte le tipologie di emergenza riportate nello **Schema Generale del Piano di Protezione Civile di Porto Cesareo**.

Nello specifico, per quel che concerne il **RISCHIO IDROGEOLOGICO**, gli elaborati grafici sono parte integrante in allegato del presente Modello; si è ritenuto infatti più opportuno sviluppare planimetrie in formato A3 che riportassero esclusivamente nel dettaglio in scala adeguata, le zone e/o strade sensibili di allagamento nonché l'unica zona inserita nel P.A.I. che per la sua forma e consistenza è irrilevante rispetto all'intera estensione del Territorio Comunale, senza però tralasciare l'ubicazione della stessa in scala ridotta.

Importante: per ciò che concerne gli **incendi di interfaccia**, la zona che va da Torre Castiglione fino Punta Prosciutto è sprovvista di Aree di Attesa in loco, causa l'assenza di siti idonei a tale scopo.

In caso di estrema necessità in tali zone, in particolare per la popolazione che generalmente è presente sulle spiagge esistenti, si provvederà a organizzare squadre di imbarcazioni da diporto al fine di traghettare gli interessati fino alle vicine insenature naturali di Torre Lapillo e Torre Chianca, già utilizzate come piccoli approdi e servite da viabilità, quindi facilmente raggiungibili da mezzi di soccorso.

MODELLO D'INTERVENTO

BASE INFORMATIVA DI RIFERIMENTO

1. FUNZIONALITA' DEL SISTEMA DI ALLERTAMENTO LOCALE REPERIBILITA' H-24.

- A) Collegamenti telefonici e fax, e se possibile e-mail, sia con la Regione che con la Prefettura - UTG, per la ricezione e la tempestiva presa in visione dei bollettini/avvisi di allertamento

sede	telefono	fax	e-mail
Via Petraroli, 9 Responsabile U.T.C. <i>dott. ing. Antonio Luciano Pezzuto</i>	0833 858309 rep. 328 1733201	0833 858250	pezzutoantonio@comune.portocesareo.le.it

B) Sistema di reperibilità h 24 della struttura comunale :

- Ridondanza dei contatti
- Possibilità per i reperibili di assumere alcune decisioni atte all'attivazione del sistema di protezione civile

Ente/Struttura	Referente	telefono	fax	e-mail
Polizia Municipale	Cap.no Cosimo Tafuro (Comandante)	0833 858112 rep. 349 5719414	0833 858150	poliziamunicipale@comune.portocesareo.le.it

U.T.C.	dott. Ing. Antonio Luciano Pezzuto (resp. UTC)	0833 858309 rep. 328 1733201	0833 858250	pezzutoantonio@comune.portocesareo.le.it
Sindaco	Silvia Tarantino	0833 858212 (ufficio di staff) rep. 333 2362260	0833 858250	sindaco@comune.portocesareo.le.it protocollo@comune.portocesareo.le.it info@comune.portocesareo.le.it
Municipio (Segreteria Comunale)	Dott. Pierluigi Cazzazza	0833 858212 rep.333 4950111	0833 858250	segretario@comune.portocesareo.le.it info@comune.portocesareo.le.it

C) comunicazioni con strutture sovra comunali

Ente/Struttura	Referente	telefono	fax	e-mail/pec
UTG -Prefettura - AreaV	dott. Valter SPADAFINA	0832 693407 0832 6931	0832/693666 (H24) 0832/693505	protocollo.prefle@pec.interno.it
Centro Funzionale Decentrato (Regione Puglia)	dott. Franco Intini	0805401538		f.intini@regione.puglia.it centrofunzionale.puglia@pec.rupar.puglia.it
Provincia di Lecce (solo competenza stradale)	dott. ing. Luigi Tundo	0832 683630		itundo@provincia.le.it
Vigili del Fuoco	dott. ing. Alessandro Polimeno	115 0832 1660233		com.lecce@cert.vigilfuoco.it comando.lecce@vigilfuoco.it alessandro.polimeno@vigilfuoco.it
Corpo Forestale dello Stato	pr. dir. Giuseppe Nicola Silletti	1515 080 5545411	080 5538442	coor.puglia@pec.corpoforestale.it
Carabinieri Stazione di Porto Cesareo	M.llo Antonio Palamà	112 0833 569010	0833 560610	stle334690@carabinieri.it

Carabinieri Comando Provinciale	Col. Donato D'Amato	112 0832 4651	0832 465219	provlecte@carabinieri.it TLE24995@pec.carabinieri.it
Carabinieri Compagnia di appartenenza Campi	Ten. Col. Giuseppe Saccomanno	112 0832 721500		cple334600cte@carabinieri.it TLE38722@pec.carabinieri.it
Polizia di Stato Questura di Lecce	Questore Dott. Andrea VALENTINO	113 0832 6931	0832 691777	gab.quest.le@pecps.poliziadistato.it questore.le@pecps.poliziadistato.it
Polizia di Stato Commissariato di Nardò	dott.ssa Sabrina Manzone	113 0833 870211		comm.nardo.le@pecps.poliziadistato.it
Polizia Provinciale	Avv. Antonio Arnò	0832683854	0832 683663	polizia.provinciale@provincia.le.it poliziaprovinciale@cert.provincia.le.it
Capitaneria di Porto U.L.M. Torre Cesarea	1° M.llo Np Antonio IACOVELLI	1530 0833 560485	0833563507	lctorrecesarea@mit.gov.it cp-gallipoli@pec.mit.gov.it
Capitaneria di Porto Gallipoli	CP Pasquale VITIELLO	1530 0833 266862 0833 266863 Centrale Operativa 0833 262546	0833 264023	cpgallipoli@mit.gov.it cp-gallipoli@pec.mit.gov.it
Guardia di Finanza Tenenza di Porto Cesareo	Ten. Liborio Lanfranco	117 0833569052	0833569052	LE1330000p@pec.gdf.it
Guardia di Finanza Comando Provinciale LECCE	Col. Stefano Ciotti	117 0832672111		le0500000p@pec.gdf.it

A.S.L. Lecce	avv. Stefano Rossi (commissario Straordinario)	118 0832 215111	0832 215648	dirigen@asl.lecce.it segreteria@asl.lecce.it direzionegenerale@pec.asl.lecce.it
Comune di Leveranno	Arch. Marcello Rolli (sindaco)	0832/923430	0832/923453	sindaco@comune.leverano.le.it
Comune di Copertino	Prof.ssa Sandrina Schito (sindaco)	0832 938216	0832 933522	sindaco@comune.copertino.le.it comunecopertino@pec.rupar.puglia.it
Comune di Nardò	Avv. Giuseppe Mellone (sindaco)	0833 838307		sindaco@comune.nardo.le.it protocollo@pecnardo.it
Comune di Veglie	Dr. Claudio Paladini (sindaco)	0832969597	0832 966236	sindaco@comune.veglie.le.it sindaco.comuneveglie@pec.rupar.puglia.it protocollo.comuneveglie@pec.rupar.puglia.it
Comune di Avetrana (TA)	Prof. Antonio IAZZI (sindaco)	099 9707766	099 9704336	sindaco.comune.avetrana@pec.rupar.puglia.it
Comune di Mandria (TA)	Dott. Gregorio PECORARO (sindaco)	099 9702207	0999712097	sindaco@comune.manduria.ta.it protocollo.manduria@pec.rupar.puglia.it

2. STRUTTURA DI COORDINAMENTO LOCALE

A) Presidio Territoriale

Composizione del Presidio Territoriale	Compiti e Funzioni	telefono	mezzi
dott. ing. Antonio Luciano Pezzuto	Istruttore Tecnico - Caposquadra	0833 858308	- Furgone Cassonato - Mezzo polifunzionale antincendio
geom. Andrea Perrone	Dipendente Comunale - Operatore		
sig. Giuseppe De Pace	Dipendente Comunale - Operatore		

B) Presidio Operativo

Nominativo Referente P.O.	Sede	telefono	Fax	e-mail
dott. ing. Antonio Luciano Pezzuto	UTC via Petraroli, 9	0833 858309 rep. 328 1733201	0833 858350	pezzutoantonio@comune.portocesareo.l e.it

C) Centro Operativo Comunale (COC)

Centro Operativo Comunale <i>Sede: Via Petraroli, 9</i>				
Funzioni di Supporto (METODO AUGUSTUS)	Referente	Telefono	Fax	e-mail
Tecnica di valutazione e pianificazione	dott. ing. Antonio Luciano Pezzuto	0833 858309 rep. 328 1733201	0833 858350	pezzutoantonio@comune.portocesareo.le.it

Volontariato	geom. Vittorio F. Polimeno	338 4364913	08331864152	vittoriof.polimeno@gmail.com stgpolimeno@libero.it
Materiali e Mezzi	cap.no Cosimo Tafuro (comandante Polizia Municipale)	0833 858112 rep. 349 5719414	0833 858150	poliziamunicipale@comune.portocesareo.le.it
Sanità, Assistenza Sociale e Veterinaria	dott.ssa Maria Antonietta Giaccari	0833 858106	0833 858152	giaccariantonietta@comune.portocesareo.le.it assistentesociale@comune.portocesareo.le.it servizisociali.comune.portocesareo@pec.rupar.puglia.it
Servizi Essenziali	dott. ing. Antonio Luciano Pezzuto	0833 858309 rep. 328 1733201	0833 858350	pezzutoantonio@comune.portocesareo.le.it
Strutture operative locali e viabilità	cap.no Cosimo Tafuro (comandante Polizia Municipale)	0833 858110	0833 858150	poliziamunicipale@comune.portocesareo.le.it
Assistenza alla popolazione	dott. ing. Antonio Luciano Pezzuto	0833 858309 rep. 328 1733201	0833 858350	pezzutoantonio@comune.portocesareo.le.it

3. CENSIMENTO DELLE RISORSE

A) Censimento strutture sanitarie comunali e limitrofe

Tipologia e Sede	ricettività - posti letto	Telefono
Azienda Ospedaliera “San Giuseppe da Copertino”	180	0832 936111
Poliambulatorio “San Giuseppe Sambiasi” di Nardò	15	0833 568111
Azienda Ospedaliera “Vito Fazzi” di Lecce	600	0832 661111

B) Volontariato e professionalità

Denominazione e Sede	risorse umane e professionalità	risorse di mezzi e tipologia	Telefono	Fax	Referente
Associazione G.O.V.O.S. Assistenza disabili Albo Comunale Delibera n° 452 del 20/06/1997 Albo Regionale n° 251 del 28/05/1997	n. p. in corso di aggiornamento	Pulmino per trasporto disabili	n.p.	n.p.	Prof.ssa Marinella Nestola
Associazione A.N.M.I. (Marinai in Congedo)	n. p.	n. p.	n.p.	n.p.	Greco Felice
Cavalieri d'Arneo 7 nani vigilanza ambientale civile	n.p.	Cavalli	n.p.	n.p.	n.p.
Circolo Legambiente Porto Cesareo	n.p.	n.p.	n.p.	n.p.	n.p.
Centro Educazione Ambientale Porto Cesareo	n.p.	n.p.	n.p.	n.p.	Avv. Cosimo Manca
Coordinamento Ambientalisti pro-Porto Cesareo	n.p.	n.p.	n.p.	n.p.	n.p.

C) Enti Gestori dei servizi essenziali

Aziende / Società	telefono	fax	e-mail/pec
Ex ENEL S.p.a. e-distribuzione S.p.A.	803 500 riattivazione linee elettriche	800 046 674	e-distribuzione@pec.e- distribuzione.it
SES Reti Gas S.p.a.	800 338060		info@sesreti.it ses@legalmail.it
Acquedotto Pugliese	800 735735	080 2313497	<u>clienti@pec.aqp.it</u>
TELECOM Italia S.p.a.	800 41 50 42 0832 6861		caringservizioclienti@tele comitalia.it telecomitalia@pec.teleco mitalia.it

D) Altre strutture operanti sul territorio

Aziende/Società	Referente	telefono	fax
Istituto di Vigilanza VELIALPOL	n.p.	0832 970270	
Istituto di vigilanza Forgolpol	n.p.	0832 922019	

4. AREE DI PROTEZIONE CIVILE

A) **AREE DI ATTESA** DELLA POPOLAZIONE

Area di attesa - denominazione	Ubicazione	Ricettività
EUROVILLAGE	Piazzale Italia	oltre 200 persone
TORRE LAPILLO-1	Via Bonomi	oltre 200 persone
TORRE LAPILLO-2	Via Zanella	circa 100 persone
TORRE LAPILLO-3	Via Filangeri	oltre 200 persone
BACINI	Via dei Bacini (Le Dune)	oltre 500 persone
SCALO D'ALAGGIO	Piazza Enrico Berlinguer (Parcheggio)	oltre 500 persone
PONENTE	Piazzale Aldo Moro (Parcheggio)	oltre 500 persone
LEVANTE-1	Piazza Nazario Sauro (c/o Fontana mon.)	oltre 200 persone
LEVANTE-2	Piazzale Alcide De Gasperi	oltre 200 persone
PORTO CESAREO-1	Via Buonarroti (parcheggio)	circa 200 persone
PORTO CESAREO-2	Piazzale Sandro Pertini	oltre 200 persone
PORTO CESAREO-3	Slargo via Murri ang. Via L. Da Vinci	circa 200 persone

B) AREE/STRUTTURE DI ACCOGLIENZA DELLA POPOLAZIONE

Area di accoglienza - denominazione	Ubicazione	Ricettività
TORRE LAPILLO	via Zanella - via Porto Cesareo	8 stanze da 6 posti letto un refettorio una cucina attrezzata
ELEMENTARI (scuole)	Via Rossini - via Vespucci	13 aule 6 laboratori 1 palestra
MEDIE (scuole)	Via Piccinni	2 plessi (scuola dell'infanzia + scuola media) 19 aule 5 laboratori 1 palestra 1 infermeria

5. VIABILITÀ, PIANO DEL TRAFFICO

Aziende/Società/Enti	Referente	telefono	fax	e-mali
Polizia Municipale	cap.no Cosimo Tafuro (comandante Polizia Municipale)	0833 858112 rep. 349 5719414	0833 858150	poliziamunicipale@comune.portocesareo.l e.it
Carabinieri	M.llo Antonio Palamà (comandante di Stazione)	112 0833 569010	0833 560610	stle334690@carabinieri.it

6. STRUTTURE A RISCHIO

SCUOLE:

Strutture e/o edifici	luogo	Popolazione scolastica	Viabilità per raggiungerla	Vie di fuga	referente
Scuola dell'Infanzia Statale	Via Piccinni	110	Via Veglie - Vespucci	Via Piccinni	Dirigente scolastico Prof. Stefano Macchia stefano.macchia@icportocesareo.edu.it leic831006@pec.istruzione.it 0833 602448
Scuola dell'Infanzia Paritaria "Discepoli di Gesù Eucaristico"	Via Cilea	46	Via Leverano - Cilea	Via Cilea - Muratori	Madre superiora Suor Mariangela Malvinni 3662029872 suoredgeportocesareo@alice.it 0833 569021
Scuola Elementare Statale "via Rossini"	Via Rossini - Marzano - Vespucci	254	Via Veglie - Vespucci	Via Vesucci - Piccinni	Dirigente scolastico Prof. Stefano Macchia stefano.macchia@icportocesareo.edu.it leic831006@pec.istruzione.it 0833 602448
Scuola Media Statale "Don Rua"	Via Piccinni	163	Via Veglie - Vespucci	Via Piccinni	Dirigente scolastico Prof. Stefano Macchia stefano.macchia@icportocesareo.edu.it leic831006@pec.istruzione.it 0833 602448

LUOGHI DI CULTO:

Strutture e/o edifici	luogo	Capacità potenziale	Viabilità per raggiungerla	Vie di fuga	referente
Chiesa “Beata Vergine Maria del Perpetuo Soccorso”	Via Monti ang. via Mascagni	400	Via Cilea – via Monti oppure via Veglie - Vespucci	Via Monti – Cilea – piazze Aldo Moro	Parroco <i>rev. Don Antonio Bottazzo</i> donantoniobottazzo@alice.it 3496737248
Chiesa “Beata Vergine Maria Assunta” (Torre Lapillo)	Via Porto Cesareo-Torre Lapillo SP340	300	Da SP 359-via Zanella oppure da SP340	via Zanella SP340	Parroco <i>rev. Don Fabrizio Rizzo</i> rizzocosimofabrizio@gmail.com 3398701929

BED & BREAKFAST a conduzione familiare

NR.	TITOLARE	INSEGNA	UBICAZIONE	Posti letto
4	CAGNAZZO Sandro nato a Gronau (D) il 28/10/78 e residente in Porto Cesareo alla Via Don Tonino Bello n. 37	“B&B Meraviglie del Salento 2.0”	Via Don Tonino Bello s.n. al piano primo	Camere n. 2, Letto n. 4
5	DE TRANE Carla nata a Leverano il 04/11/55 e residente in Porto Cesareo alla Via Don Orione angolo Via Don Tonino Bello	B&B Meraviglie del Salento	Via Don Orione, 36	Camere n. 2, Letto n. 5
6	SARACINO Valentina nata a Copertino il 14/02/86 e residente in Porto Cesareo alla via Di San Giuliano, 25	White	Via Di San Giuliano, 25	Camere n. 3 posti Letto n. 7
7	GRECO Maria Benedetta nata a Nardò il 01/10/64 e residente in Porto Cesareo alla via Niccolò Machivelli	Villa Corallo	Via Machiavelli, 23	Camere n. 3 posti Letto n. 7
9	GRECO Sabina nata a Copertino il 23/04/73 e residente in Porto Cesareo alla Via Caboto n. 46	Caribia B&B di Sabina Greco”	Via Caboto n. 36	n. 2 Vani e n. 4 posti Letto.
10	GRECO Arianna nata a Nardò il 02/02/70 e resid. in Porto Cesareo alla Via Amba Alagi n. 24	Incentro	Via Amba Alagi, 24	n. 3 Vani e n. 8 posti Letto.
11	BOVE Francesco nato a	Dream Beach	Via Gran Sasso n. 48	n. 2 Vani e n. 7 posti Letto.

	Erchie il 02/04/58 e resid. in Porto Cesareo alla Via Gran Sasso n. 48 piano primo	Salento	piano primo	
12	COLELLI Rosanna nata a Nardò il 08/01/56 e resid. in Porto Cesareo alla via Botticelli n. 4	B&B di Colelli Rosanna	Via Botticelli n. 4	n. 3 Vani e n. 9 posti Letto.
13	MUSELLA Vincenzo nato a Napoli il 08/05/72 e residente in Porto Cesareo alla Via San Panteno n. 15	B&B VILLA MUSELLA	Via San Panteno n. 15	n. 2 Vani al piano terra e n. 6 posti Letto.
14	VERGARI Raffaele nato a Lecce il 24/10/41 ed ivi residente alla Via Gramsci n. 5	B&B VILLA TERESA MARIA	Via Fedele Pampo piano 1°	n. 3 Vani a primo piano e n. 9 posti Letto
16 scia del 30/06/16	RIZZELLO Giuseppe nato a San Cesario di Lecce il 28/04/83 e resid. in Porto Cesareo alla Via Ezio Tarantelli n. 19	“IL FARO B&B”	Via Ezio Tarantelli n. 19	n. 2 Camere e n. 4 posti Letto.
32	FALLI Perotti nato a Nardò il 04/02/70 e residente in Porto Cesareo alla Via Marzano, 8	STELLA MARINA	Via Marzano, 8	n. 3 vani, n. 3 servizi e n. 6 posti letto.
Scia del 03/04/17	PERINI Francesca nata a Nardò il 28/11/80 e residente in Porto Cesareo alla Via La Valletta n. 33	B&B blu d'amare	Via La Valletta n. 33 p.t.	n. 3 Camere e n. 6 posti Letto.
Scia del 27/05/17	PELUSO Patricia nata a Copertino il 12/11/79 e resid. In Porto Cesareo alla Vi Respighi n. 51	“R&G Bed & Breakfast”	Via Respighi n. 51 piano 1°	n. 2 Camere e n. 5 posti Letto.

Scia del 15/06/17	CARROZZO Gianni nato a Veglie il 08/09/78 e residente in Potrto Cesareo alla Via San Cassiano n. 3	B&B Le Torri	Via Trepuzzi (ex via A1) piano terra	n. 3 Camere e n. 9 posti Letto.
Scia del 23/06/17	LEGARI Giuseppe nato a Nardò il 24/11/85 e resid. In Porto Cesareo alla Via Gramsci	Itaca	Via Gramsci n. 1	n. 2 Camere e n. 5 posti Letto.
Scia del 25/05/17	RIZZELLO Giovanni Mauro nato a Copertino il 24/06/89 e residente in Porto Cesareo alla Via Amerigo Vespucci n. 44	Sapore di Sale	Via Vespucci n. 44	n. 2 Camere e n. 4 posti Letto.
Scia del 28/07/17	COLELLI Alba Felicetta nata a Nardò il 12/05/54 e residente in Porto Cesareo alla Via Circonvallazione n. 107	B&B Happy	Via Circonvallazione n. 107	n. 3 Camere e n. 8 posti Letto.
Scia del 13/06/17	MIRTO Sara nata a San Cesario di Lecce il 28/11/83 e residente in Porto Cesareo alla Via Socrate n. 16	B&B il Mirto Blu	Via Socrate n. 16	n. 3 Camere e n. 6 posti Letto.
Scia del 31/07/17	COLELLI Simonetta nata a Nardò l'11/12/69 e resid. In Porto Cesareo alla Via Pascoli, 6	B&B SIMONETTA	Via Giovanni Pascoli (ex via 187) n. 6 piano primo	n. 3 Camere e n. 7 posti Letto.
Scia del 20/07/17	PELUSO Paolo nato a Nardò il 02/09/73 e residente in Porto Cesareo alla Via Francesco Cilea n. 5	Capital Beed – Porto Cesareo	Via Francesco Cilea n. 5	n. 3 Camere e n. 7 posti Letto.
Scia del 24/05/17	GRECO Tramacere Romina nata a Campi Salentina il	Casa Erika	Via G. Rossini n. 36 piano primo	n. 2 Camere e n. 2 posti Letto.

	26/09/73 ed ivi residente alla Via Di Savoia n. 38			
Scia del 14/07/17	CORONEO Luisa nata a Nardò il 28/04/60 e residente in Porto Cesareo alla Via Portofino n. 16	B&B La Laguna	Via Portofino n. 16 pt e pp e Via Quasimodo snc pp	n. 3 Camere e n. 7 posti Letto
Scia del 08/02/18	VALENTINO Flavio nato a Leverano l'11/04/64 e residente in Porto Cesareo alla Via Monte Falterona s.n.	Blu Salentino	Via Monte Falterona s.n.	n. 3 Camere e n. 9 posti Letto.
Scia del 13.02.18	RESTA Melissa nata a Nardò il 09/01/78 e residente in Porto Cesareo alla Via Mozart n. 32	B&B Nonno Nino	Via Mozart n. 32 p.t.	n. 1 Camera e n. 2 posti Letto.
Scia del 26/02/18	RAGANATO Ettore Oronzo nato a Copertino il 25/04/43 ed ivi residente alla via Corsica n. 207	B&B il Suono del Mare	Via R. Cucci angolo Via R. Murri s.n.	n. 3 Camere e n. 5 posti Letto.
Scia del 15/03/18	MUSARDO Graziella nata a Seclì il 01/03/51 e residente in Porto Cesareo alla via Zuccaro n. 7	B&B La Strea	Via Zuccaro n 7 piano primo	n. 3 Camere e n. 8 posti Letto.
Scia del 09/04/18	STIFANELLI Sofia nata a Galatina il 19/10/77 e residente in Porto Cesareo alla Via Mare di Celebes s.n.	B&B a casa di Sofia	Via Mare di Flores n. 21 piano primo	n. 2 Camere e n. 5 posti Letto.
Scia del 06/04/18	PAGLIALUNGA Ornella nata a Nardò il 14/11/68 e residente in Porto Cesareo alla Via Colmonese n. 4	B&B Lizia	Via Colmonese n. 4	n. 3 Camere e n. 5 Posti Letto.
Scia del 05/04/18	SAPONARO Antonia nata a Carmiano il 21/11/43 e	Solemar	Via Palmieri n. 27	n. 2 Camere e n. 4 posti Letto

	residente in Porto Cesareo alla Via Palmieri, 23			
Scia del 17/05/18	PELUSO Fernando nato a Nardò il 17/07/56 e residente in Porto Cesareo alla Via Marzano n. 55	B&B Fior di Mare	Via Marzano n. 55	n. 2 Camere e n. 4 posti Letto.
Scia del 06/06/18	PRESICCE Cosimo nato a Nardò il 10/02/65 e residente in Porto Cesareo alla via Pietro Micca n. 1	B&B White Aurora	Via Marzano angolo Via Donizetti n. 90	n. 1 Camere a n. 2 posti Letto.
Scia del 06/06/18	LEACI Rosetta nata a Milano il 24/04/62 e residente a Porto Cesareo alla Via Dei Bacini n. 96	B&B RosyAnna Salento	Via Dei Bacini n. 96	n. 2 Camere e n. 4 posti Letto.
Scia del 18/06/18	GALIANO Francesco nato a Latiano il 29/07/37 ed ivi residente alla via Fieo snc	Le Bateau Bleu	Via Cristoforo Colombo n. 44 p.p.	n. 3 Camere e n. 6 posti Letto.
Scia del 18/07/18	RIZZELLO Antonio Salvatore nato a Nardò il 07/12/74 e residente a Porto Cesareo alla via Marinaci n. 57	Bouganville	Via Marinaci n. 57	n. 2 Camere e n. 6 posti Letto.
Scia del 20/07/2018	CADIA Pezzuto nata a Carmiano il 08/04/79 e residente in Porto Cesareo alla via Pasternak n. 5	V&V Salento	Via Pasternak n. 5	n. 2 Camere e n. 2 posti Letto.
Scia del 01/08/18	D'ANDRIA Francesco nato a Lecce il 10/11/97 e residente in Porto Cesareo alla via Petraroli n. 4	B&B Lucia	Via Garibaldi angolo Via Petraroli n. 234	n. 3 Camere e n. 9 posti Letto.
Scia del 21/07/18	TOZZOLI Maila nata a Nardò il 16/10/93 e residente	B&B Almanueva	Via Riccione n.52 p.t.	n. 3 Camere e n. 9 posti Letto.

	in Porto Cesareo alla Via Riccione n. 52 p.p.			
Scia del 04/08/18	PERRONE Maria Addolorata nata a Leverano il 25/02/60 e residente a Porto Cesareo alla Via Pietro Mascagni n. 37	Dream Porto Cesareo	Via Pietro Mascagni n. 37 p.p.	n. 3 Camere e n. 8 posti Letto.
Scia del 19/02/19	MUIA Maria nata a Veglie il 19/05/67 ed ivi residente alla Via Madonna dei Greci n. 17	Le Thuje	Via Taurisano angolo Via Squinzano snc	n. 3 Camere e n. 6 posti Letto.
Scia per 22.03.19	DURANTE Matteo nato a Copertino il 01/05/92 e residente in Porto Cesareo alla Via San Martino V n. 11	La Maison di MA.VA	Via San Martino V n. 11	n. 1 Camera e n. 2 posti Letto.
Scia del 25.03.19	MUCI Luisella nata a Nardò il 22/09/70 e residente in Porto Cesareo alla Via Martino V n. 9	La Casa di Luisa	Via Martino V n. 9	n. 1 Camera e n. 2 posti Letto.
Scia del 24/04/19	DURANTE Maria Rosaria nata a Nardò il 27/10/69 e residente in Porto Cesareo alla Via Dante Alighieri n. 18	B&B Rose	Via Dante Alighieri n. 18	n. 3 Camere e n. 5 posti Letto.
Scia del 20.06.19	MUCI Cosimo Michele nato a Nardò il 27/05/80 e residente in Porto Cesareo alla Via Leonardo da Vinci n. 64	B&B Edonic	Via Leonardo da Vinci n. 64 p.p.	n. 3 Camere e n. 9 posti Letto.
Scia del 30/05/19	MUCI Giuseppe nato a Galatina il 27/04/80 e residente a Porto Cesareo alla Via Monti n. 47	B&B Monti	Via Monti n. 47 p.p.	n. 1 Camere e n. 2 posti Letto.
Scia del	GUBELLO Luna Anastasia	B&B La Luna	Via Girolamo	n. 3 Camere e n. 6 posti Letto.

30/08/19	nata a Nardò il 21/05/85 e residente in Porto Cesareo alla Via Girolamo Savonarola n. 37		Savonarola n. 37	
Scia del 01/07/19	CALO' Mauro nato a Galatina il 12/07/77 e residente in Porto Cesareo alla Via Cilea n. 112	Mama Bed di Calò Mauro	Via Cilea angolo Via D. Alighieri piano secondo	n. 3 Camere e n. 9 posti Letto.
Scia del 06/08/19	TONDO Mariantonia nata a Salice Salentino il 14/01/35 e residente a Porto Cesareo alla Via Socrate n. 7	B&B Mary	Via Socrate n. 7 p.p.	n. 3 Camere e n. 5 posti Letto.
Scia del 09/12/19	LEGARI Maria Rosa nata a Mesagne il 24/08/77 e residente in Porto Cesareo alla Via Tarantino n. 12	Vie en Rose	Via Tarantino n. 12 piano secondo	n. 3 Camere e n. 8 posti Letto.
Scia del 05/03/20	IACONISI Roberta nata a Nardò il 06/06/84 e residente in Porto Cesareo alla Via Spinoza n. 5	Chale del mare	Via Spinoza n. 5	n. 3 Camere per n. 6 posti Letto.
Scia del 22.04.10	GRECO Gabriella nata a Nardò il 06/02/74 e residente in Porto Cesareo alla Via Giovanni Bachelet n. 38	B&B Terra e Mare	Via Giovanni Bachelet n. 38	n. 3 Camere e n. 9 posti Letto.
Scia del 22.06.2020	VERSIENTI Rita nata a Copertino il 22.01.76 e residente in Muggiò alla Via Luigi Einaudi n. 4	B&B Casa Nostra	Via Buonarroti n. 20	n. 2 Camere per n. 4 posti Letto.
Scia del 13.07.2020	PALADINI Anna nata a Porto Cesareo il 12.03.79 ed ivi residente alla Via Russo n. 1	Jewel B&B	Via Russo n. 1 p.p.	n. 2 Camere per n. 4 posti Letto.

Scia del 27/07/2020	COLELLI Simona nata a Nardò il 27/06/76 e residente a Porto Cesareo alla Via Amba Alagi n. 84	Mare d'Amare B&B	Via Amba Alagi n. 96	n. 2 Camere per n. 6 posti Letto.
Scia del 24.08.2020	PAGLIALUNGA Roberto Danny nato a Copertino il 05.05.82 e residente in Veglie alla Via L. Einaudi n. 10	Horizon Rooms	Via Giuggianello n. 57	n. 3 Camere per n. 9 posto Letto.
Scia del 15/02/2021	NEGRI Jannik nato a Friburgo (Svizzera) il 15/03/88 e residente a Porto Cesareo alla Via Alfredo Catalani n. 40 piano 2°	B&B 3 vele	Via Alfredo Catalani n. 40 piano 2°	n. 3 Camere e n. 7 posti Letto.
SCIA del 12/06/2021	IACONISI Morgana nata a Friburgo (Svizzera) il 12/06/96 e residente a Porto Cesareo alla Via Schelling n. 3	B&B MarAlè	Via San Sisto II n. 15	n. 3 Camere per n. 8 posti Letto.
Scia del 21/05/2021	MARTINA Fausto nato a Copertino il 26/10/75 ed ivi residente alla Via Padre Pio da Pietralcina n. 1	Dolcirive B&B	Via Monaco n. 7	n. 2 Camere per n. 4 posti Letto.
Scia del 05/07/2021	Martina Marco nato a Copertino il 18/07/87 ed ivi residente alla Via Monte Grappa n. 3	Bed & Breakfast Dolci Rive	Via Monaco n. 7 al piano primo	n. 2 Camere per n. 4 posti Letto.
Scia del 25/05/2021	MINOSA Daniela nata a San Cesario di Lecce il 13/11/83 e residente a Porto Cesareo alla Via Eugenio Montale n. 39	Villino Montale	Via Eugenio Montale n. 39	n. 2 Camere per n. 4 posti Letto.

Scia del 17/06/2021	MARRAFA Maria Fontana nata a Francavilla Fontana il 14/11/80 ed ivi residente alla via Adige n. 18	Houseben	Via Francesco Durante n. 1	n. 2 Camere per n. 4 posti Letto.
Scia del 15/06/2021	LABARILE Caterina Anna Rita nata a Maracay (Venezuela) il 08/04/76 e residente a Bari alla Via Tagliamento n. 8	B&b Vie del Mediterraneo	Via Ugo Foscolo n. 10	n. 2 Camere per n. 5 posti Letto.
Scia del 04/08/2021	D'AGOSTINO Alba Aurora nata a Lecce il 03/08/46 e residente in Porto Cesareo alla Via Riccione n. 13	Sunrise B&B	Via Riccione n. 13	n. 3 Camere per n. 6 posti Letto.
Scia del 14/07/2021	POLIMENO Alessandro nato a Copertino il 14/10/88 e residente a Porto Cesareo alla Via Helsinki n. 2	B&B La Penisola	Via Helsinki n. 2	n. 2 Camere per n. 4 posti Letto.
Scia del 10/05/2021	PELUSO Katia nata a Porto Cesareo il 03/05/77 ed ivi residente alla Via Garibaldi n. 81	MareLuce	Via Mozart n. 102 p.p.	n. 3 Camere per n. 9 posti Letto.
Scia del 08/07/2022	PELUSO Marcello nato a Nardò il 08/02/70 e residente in Porto Cesareo alla Via Boris Pasternak n. 13	Bed and Breakfast Moonlight	Via Beethoven n. 71	n. 3 Camere per n. 8 posti Letto.
Scia del 25/06/2022	RIZZATO Emanuela nata a Copertino il 02/01/84 e residente in Porto Cesareo alla Via Garibaldi n. 215	B&B Emanuela	Via Don Milani n. 6 p.t.	n. 3 Camere per n. 8 posti Letto.

BED & BREAKFAST in forma imprenditoriale

NR.	TITOLARE	INSEGNA	UBICAZIONE	Posti letto
Scia del 20/03/18	TARANTINO Paolo nato a Copertino il 08/08/87 e residente in Porto Cesareo alla Via Sanarica n. 34	B&B Baia Azzurra	Via Sanarica n. 34	n. 5 Camere e n. 12 posti Letto.
Scia del 03/05/22	FANIZZA Cosima nata a Nardò il 28/04/80 e residente in Porto Cesareo alla Via Ugo Foscolo n. 24	Il Giglio B&B	Via Mozart n. 104	Camere n. 4 posti Letto n. 9.
Scia del 02/03/22	“Riva Real Estate srl” con sede legale in Milano alla Via Alessandro Tadino n. 52, nella persona del rappr. Legale il Sig. IAIA Daniele nato a Manduria il 12/10/75 e residente a Caronno Pertusella alla Via Gaetano Mariani n. 11	Salento sottovento Luxury Room”	Via Sebastiano Caboto n. 27	Piano terra: Camere n. 2 posti Letto n. 4; Piano primo: Camere n. 2 posti Letto n. 4.
Scia del 25/05/22	MADARO Marco Salvatore nato a Monteroni di Lecce il 13/04/74 ed ivi residente alla Via Giovanni XXIII n. 40	Villa Patrizia Salento B&B	Via Plotino n. 7	n. 3 Camere Letto n. 10.
Scia del 27/04/22	SCHIAVO Daniela nata a Canosa di Puglia il 05/08/83 e residente a	Holiday Sea	Via Graziano sn	n. 1 Camera n. 2 Posti Letto.

	Nardò alla Via Strada Leverano n. 24			
Scia del 13/06/2022	GRECO Desirè nata a Galatina il 10/12/90 e residente in Porto Cesareo alla Via G. Di Vittorio n. 13	Il Vittoriano	Via G. Di Vittorio n. 11-13 p.t. e p.p.	n. 5 Camere n. 11 posti Letto
Scia del 16/06/2022	MUCI Maria Rosaria nata a Nardò il 22/08/69 e residente a Porto Cesareo alla Via Giovanni Pascoli n. 8	Bed & Breakfast il Vascello	Via Alfieri n. 10 piano terzo	n. 6 Camere per n. 17 posti Letto.
Scia del 15/06/2022	EVANS Clio Alessandra nata a Roma il 26/10/81 e residente a Lecce alla Via Egidio Grasso n. 4	Bed and Blues / Bed e Breakfast	Via Castrì di Lecce snc	n. 4 Camere per n 7 posti Letto.
Scia del 06/07/2022	“Samanà srl” con sede legale in Porto Cesareo alla Via Olivieri n. 13, nella persona del rappr. Legale il Sig. GIACCARI Ivan nato a Nardò l'11/09/71 e residente in Porto Cesareo alla via Olivieri n. 13	Samanà Beach B&B	Via Agri n. 32	n. 3 Camere n. 8 posti Letto.

BED & BREAKFAST

NR.	TITOLARE	INSEGNA	UBICAZIONE	Posti letto
3	DE BARTOLOMEO Stefano nato a Nardò il 03/08/82 e resid. in Porto Cesareo alla P.zza Mameli	Gioiello del Mare Tel. 338/3916718	P.zza Mameli al p.t.	Nr. 3 vani, nr. 4 servizi per un totale di n. 10 posti letto
7	GUERRIERI Salvatore nato a San Donaci il 20/03/60 ed ivi resid. alla Via G. Cesare n. 26	Angel Bay Tel. 0831 635566 3337392417	Via Coscile (ex via 301) nr. 15	Nr. 4 vani, nr. 4 servizi per un totale di nr. 8 posti letto
8	MOGAVERO Laura nata a Nardò il 05/11/80 e residente in Porto Cesareo alla P.zza Mameli	Gioia del Mare Tel. 338 8876462	P.zza Mameli al 1° piano	Nr. 3 vani, nr. 4 servizi per un totale di n. 10 posti letto
10	PELUSO Marcella nata a Nardò il 07/11/61 e residente in Porto Cesareo alla via Dante Alighieri, 12	Villa Marcella tel. 0833569428	Via P. Micca s.n.	Nr. 3 vani, nr. 3 servizi per un totale di nr. 10 posti letto
11	RIZZELLO Anna Maria nata a Nardò il 28/11/54 e resid. in Gallipoli alla via Cagliari n. 11	Grekalbed tel. 3388519991	Via Garibaldi, 168	Nr. 5 vani, nr. 5 servizi per un totale di nr. 10 posti letto.
14	GRECO Rocco Salvatore nato a Nardò il 18/04/71 e resid. in Porto Cesareo alla Via Bach, 18	Oasi B&B Tel. 0833563434	Via Cilea ang. Piccinni	Nr. 2 vani, nr. 2 servizi per un totale di nr. 4 posti letto
20	FUNIATI Antonia nata a San Pancrazio Salentino il 25/11/58 ed ivi residente alla Via Dei Garofani, 19	Poseidon Tel. 0831 667267	Via Ludovico Trevisan (ex via 302) n. 5	nr. 3 vani, n. 3 servizi e n. 10 posti letto.

21	MINOSA Consolata nata a Nardò il 30/12/67 e residente in Porto Cesareo alla Via Vittorio De Pace n. 5	Casa Alba Salentina	Via Vittorio De Pace, 5	n. 3 vani, n. 3 servizi e n. 6 posti letto.
23	VERGARI Salvatore nato a Melendugno il 10/01/60 e resid. In Porto Cesareo alla Via Irlanda, 7 .	Shadak Cell. 3478898835	Via Irlanda, 7	n. 6 vani, n. 6 servizi e n. 10 posti letto.
27	SPAGNOLO Maria Antonietta nata a Nardò il 05/05/72 e residente in Porto Cesareo alla Via Mozart, 135	Gioia del Salento	Via Leonardo da Vinci, 10	n. 2 Camere e n. 4 posti Letto.
28	RIZZELLO Antimo nato a Nardò il 14/07/71 e resid. In Porto Cesareo alla via Mascagni, 41/B	B&B Anthos	Via P. Mascagni n. 41/B al 1° piano	n. 3 Camere (n.2 doppie e n. 1 tripla) per n. 7 posti letto.
30	DE BRACO Massimiliano nato a Nardò il 08/08/70 e residente in Porto Cesareo alla Via G. Giannelli, 5	Cafè del mare	Via G. Giannelli, 7	n. 2 vani, n. 2 servizi e n. 4 posti letto.
31	BIGAZZI Francesca nata a Copertino il 10/09/82 e residente in Porto Cesareo alla Via J. P. Sartre (ex via 124) n. 7	La Darsena	Via J. P. Sartre, 7	n. 3 Vani e n. 6 posti Letto.
35	PODO Mariella nata a Campi Salentina il 24/07/72 e residente a Novoli alla via Crispi, 30	Porta del Sol Tel. 0832 712253	Via Mare Egeo (ex via 12)	n. 1 Camera per n. 2 posti Letto.
38	TABASSO Aristide nato a Mesegne il 17/12/56 e residente in Bari-Loseto alla	Via del Mediterraneo- Alla Strea	Via Giotto int. 19-20	n. 3 Camere e n. 6 posti letto.

via Piave, 23			
---------------	--	--	--

ALBERGHI:

NR.	TITOLARE	INSEGNA	UBICAZIONE	Posti letto
	Falli Desdemona & Franca	Villa Jonica	Via Circonvallazione	Camere n. 40 Letto n. 78
	QUARTA Giovanni Gabriele	Lo Scoglio	P.zza N. Sauro	Camere n. 3 ad un posto letto, Camere n. 42 a due posti letto;
	GIACCARI Maria Lucia	Da Ettore	Via Parini, 26	Camere n. 6 ad un posto letto; Camere n. 18 a due posti Letto
	Oronzo Paladini & C.	Hotel Paradise	Via Russo n. 9	Camere n. 18, unità abitative n. 6, letto n. 44
	“Bacino Grande srl” con sede legale in Porto Cesareo alla via Torre Lapillo n. 35 nella persona del rappr. Legale il Sig. MARZANO Luigi nato a Leverano il 03/09/47 ed ivi residente alla Via R. Sanzio n. 84	Bacino Grande	Strada Torre Lapillo	2. Camere n. 28 3. Letto n. 56
	Oronzo Paladini & C.	Hotel Riva del Sole	Via Cilea, 25	Camere n. 83 a due posti letto; ricettività complessiva di n. 166 posti Letto.
	Pielar (R.L. Grandioso Cosimo Antonio)	Tabù	Strada dei Bacini	Camere n. 10; letto n. 28
	Ristorante da Cosimimo e Hotel Falli	Hotel Falli	Via 178 da denominarsi n. 16	Piano 1°: Camere n. 5 a due posti letto, Camere n. 1 ad un posto letto, Camere n. 6 a tre posti letto. Piano 2°: Camere n. 12 a due

				posti letto. Ricettività totale n. 24 Camere per n. 53 posti Letto.
	Bellariva di Bax Michele & C.	Hotel Blu	Via Strada dei Bacini n. 21	Camere n. 57 Letto n. 131
	Ego	Conchiglia Azzurra	Strada dei Bacini	Piano terra: Camere n. 18 piano primo: Camere n. 43
	Rondinella Giovanni	Pensione Primavera	Via Di Vittorio	Camere n. 10 letto n. 20
	Hotel Falli	Hotel Falli	Via Mascagni Pietro n. 2	Piano primo: Camere n. 4 a due posti letto e n. 4 Camere ad un posto letto; Piano secondo: Camere n. 4 a due posti letto; Camere n. 4 ad un posto Letto.
	F.G.C.I. (R.L. Iaconisi Fernando Antonio)	Villaggio Punta grossa	Via Taranto Km. 7	n. 188 unità abitative n. 496 posti Letto.
	RIZZELLO Anna	Albergo Piazza Risorgimento	Via Manzoni n. 12	Camere n. 16 Letto n. 25
	M. LAM. (Amm.re unico Sig. MO NTINARI Luigi)	Grecale	Via Cosimo Albano	Camere n. 9 Letto n. 16
	Edera (Amm.re il sig. CARROZZO Pietro)	Posidonia	Via Veglie	Piano primo: Camere n. 8 a due posti Letto; Piano secondo: Camere n. 9 a due posti letto.
	Hotel Bar Miramare di Durante M. A. (R.L. Leanza Grazia)	Hotel Miramare	P.zza N. Sauro n. 11	Piano primo: Camere n. 4 a due posti letto, Camere n. 1 ad un posto letto. Piano secondo: Camere n. 5 a due posti Letto e Camere n. 1 ad un posto letto.
	Blu Turist (amm.re il Sig.	Vialla Ermosa	S.P. 359	Camere n. 52

	LAZZARI)			Letto n. 73
	Le Pietre	Club Azzurro	Via Club Azzurro	Camere n. 55 Letto n. 95
	Durante Maria Teresa	Hotel Royal	Via Garibaldi Giuseppe n. 116	Piano primo: Camere n. 6 a undici posti letto; Piano secondo: Camere n. 6 ad undici posti Letto.
	La Vela	La Perla dello Jonio	Strada Torre Lapillo n. 137	Camere n. 19 Letto n. 24
	D'Andria Cesare & C. di Annuziata De Franco	Vespucci Hotel	Via Vespucci n. 137	Piano primo: n. 14 Camere doppie; piano secondo: n. 14 Camere doppie. Ricettività complessiva n. 28 Camere per n. 56 posti Letto.
	Hotel Ristorante Intervallo	Intervallo	Via Zanella Giacomo n. 36	Camere n. 16 Letto n. 23
	Le Dune (rappr. Legale Salvaterra Liliana)	Le Dune Suite Hotel	Strada Dei Bacini n. 72	Camere n. 48, n. 1 Suite per n. 96 posti Letto.
	Heiwa	La Spiaggia	Via Gandhi	Piano terra: n. 8 Camere doppie; Piano primo: n. 12 Camere doppie. Totale n. 20 Camere posti Letto n. 40
	Mello Francesco	Lo Zodiaco	Via Circonvallazione	Camere n. 27 Letto n. 57
	Hotel Ristorante di Oronzo Biagio Paladini	Hotel Paladini	Via Monti n. 140	Camere n. 31 Letto n. 68
	LUPU Massimiliano Giuseppe	Villa del Sole	Via Bellanova	Camere n. 9 Letto n. 18
	“Gidi srl” sede legale in Porto Cesareo alla Via Vespucci n.	Hotel il Riccio	Via Monti Vincenzo . 91	Camere n. 21 Letto n. 36

	22 nella persona del rapp. Legale il Sig. DURANTE Giuseppe nato a Nardò il 07/11/48 e residente in Porto Cesareo alla Via Vespucci n. 22			
7	Torre Castiglione Camping s.a.s.” sede legale a Carmiano alla Via Don Alessandro Niccoli, 27 amm.ri Montefrancesco Anna nata a Copertino l’8.11.42 e resid. a Carmiano alla Via Don Alessandro Niccoli, 29 e Montefrancesco Egidio nato a Copertino il 10.05.46 ed ivi resid. alla Via Goldoni, 26	TORRE CASTIGLIONE CAMPING Tel. 0833565462	LOC.TÀ TORRE CASTIGLIONE	Capacità ricettiva di nr. 325 tende o caravans con possibilità di ospitare nr. 975 utenti.
12	s.n.c. Riva degli Angeli rapp. legale Durante Giuseppe nato a Nardò il 07.11.48 e resid. in Porto Cesareo alla via Monti	Villaggio Albergo Riva degli Angeli Tel. 0833857420	Prov.le Porto Cesareo Torre Columena	Camere nr. 60 ad un posto letto; Camere nr. 41 a due posti letto. Totale camere nr. 101; nr. 170 posti letto e nr. 101 bagni.
13	s.n.c. Lido Bacino Grande di Marzano Giovanni & Figli amm.re Marzano Luigi nato a Leverano il 02.09.47 e resid. in Porto Cesareo alla Via Dei Bacini	Pensione Bacino Grande	VIA TORRE LAPILLO	- nr. 8 camere a due letti e nr. 8 bagni (1° immobile); nr. 8 camere a due letti e nr. 8 bagni (2° immobile).
25	“F.G.C.I. s.r.l.” con sede legale e ammin. in Porto Cesareo alla via Prov.le per Taranto Km. 7, rapp. dal Sig.	RESIDENZA TURISTICO ALBERGHIERA	VIA PROV.LE PER TARANTO KM. 7	<u>ZONA B:</u> nr. 9 fabbricati a due piani, ciascun fabbricato è composto da n. 12 unità abitative per

	Iaconisi Fernando Antonio nato a Copertino il 07/07/51 e resid. in Porto Cesareo alla Via M.L.King, 2.			<p>complessive n. 108 unità abitative per un totale di nr. 216 posti letto:</p> <p>ZONA A:</p> <p>nr. 4 fabbricati composti da nr. 40 unità abitative a piano terra da nr. 4 posti letto e nr. 40 unità abitative a piano primo da nr. 3 posti letto per complessive n. 80 unità abitative e 280 posti letto.</p> <p><u>Consistenza complessiva attuale</u> è: nr. 188 unità abitative e nr. 496 posti letto.</p>
29	“Giardini Sausari s.r.l.” con sede legale in Avetrana alla Via Arc. Ferrara n. 61, rappr. legale il Sig. GIOIA Vittorio nato ad Avetrana il 31/01/55 ed ivi residente alla Via Firenze, 26	RESIDENZA TURISTICO ALBERGHIERA TEL. 3483750041	VIA TORRE COLUMENA ALL'INSEGNA “GIARDINI SAUSARI”	Camere n. 21, Posti letto n. 49
32	“La Vela s.r.l.” con sede legale in Porto Cesareo alla Via Torre, 137, nella persona dell'amm.re unico il Sig. DI LORENZO Giuseppe Antonio nato a Copertino il 16/06/65 e residente in Porto Cesareo alla Via Santa Chiara n. 14	ALBERGO	VIA TORRE, 137 All'insegna “La Perla dello Jonio”	Piano 1°: camere n. 2 ad 1 posto e camere n. 5 a 2 posti letto complete di servizi igienici per un totale di 12 posti letto. Piano 2°: camere n. 2 ad 1 posto e camere n. 5 a 2 posti letto complete di servizi igienici per un totale di 12 posti letto.
35	“AMA.RA.NTO s.r.l.” sede legale in Porto Cesareo alla Via Zanella n. 24, nella	ALBERGO	VIA ZANELLA, 36 ALL'INSEGNA “HOTEL	nr.16 Camere (n. 9 Camere singole e n. 7 Camere doppie) per nr. 23 posti letto.

	persona del rappr legale il Sig. Del Prete Antoniostelvio nato a a Campi Sal.na il 06.12.91 e resid. in Porto Cesareo alla Via Martignano, 2		INTERVALLO”	
36	“Heiwa s.r.l.” con sede legale in Porto Cesareo alla Via Gandhi, 13 nella persona del rappr. legale sig. CASCIONE CATERINA nata a Campi Salentina il 21/09/85 e residente in Veglie alla via Nazioni Unite, 42	ALBERGO	VIA GANDHI ANG. VIA PIRANDELLO ALL'INSEGNA “LA SPIAGGIA”	p.t. n. 8 Camere doppie e al piano 1° n. 12 Camere doppie per un totale di n. 20 Camere e n. 40 posti letto.
03/06/ 13	MELLO Francesco Angelo nato a Carmiano il 01/03/52 e residente in Porto Cesareo alla Via Zanella, 61	ALBERGO	VIA CIRCOVALLAZIONE S.N.	<ul style="list-style-type: none"> – piano terra: n. 2 Camere doppie; – piano primo: n. 10 Camere doppie e n. 2 Camere triple; – piano secondo: n. 10 Camere doppie, n. 2 Camere triple, e n. 1 Camera singola.
	“AMA.RA.NTO s.r.l” con sede legale in Porto Cesareo alla via Zanella n. 24, nella persona del rappr. Legale il sig. DEL PRETE Antoniostelvio nato a Campi Salentina il 06/12/91 e residente in Porto Cesareo alla via Martignano n. 2	L'ANGOLO DI BEPPE	VIA ZANELLA N. 24	Letto n. 25 Camere n. 19

Scia del 28/04/2021	“Dam srls” con sede legale in Porto Cesareo alla via Gino Bartali n. 37, nella persona del rapp. Legale il Sig. RIZZELLO Davide nato a Nardò il 15/01/96 e residente in Porto Cesareo alla Via Gino Bartali n. 37	HOTEL ALBA	VIA MAGELLANO N. 17	Camere n. 22 Letto n. 32
Scia del 06/05/22	Blusea srl con sede legale in Carmiano alla Via Monteroni n. 9, rapp. Legale il Sig. RUSSO Dario nato a Nardò il 24/01/71 e residente a Carmiano alla Via Don S. Carozzo n. 60	EUROGUIDA	VIA RICCIONE N. 59/61	

AFFITTACAMERE:

N° DATA	NOME E COGNOME	ATTIVITA'	UBICAZIONE
599 07.08.07	Albano Eugenio nato a Galatina il 10/03/85 e residente in Veglie alla Via Italia Nuova nr. 5	Affittacamere all'insegna "Solaris" composto da nr. 6 Camere, nr. 6 Bagni e nr. 11 Posti letto.	Via Grandi, 62 Tel. 3683582693 (stagionale dal 01/06 al 30/09)
Prot. n. 7551 del 04/05/11	RATTA Maria Rosaria nata a Nardò il 31/12/66 e residente a Lecce alla via G. Salvamini, 1/c	Affittacamere all'insegna "Samarcanda" composta da: - Piano terra n. 1 Camera singola con annessi servizi igienici; - Piano Primo n. 5 Camere doppie con annessi servizi igienici.	Via Gran Sasso, 32/B

Prot. n. 9326 del 08/06/12	VERGARI Salvatore nato a Melendugno il 10/01/60 e residente in Porto Cesareo alla Via Irlanda, 7	Affittacamere all'insegna "Shadak" composto da n. 6 vani, n. 6 servizi per un totale di n. 10 posti letto.	Via Irlanda (ex via 208) n. 7.
09/11/12	ALBANO Silvia nata a Copertino il 26/10/89 e residente in Veglie alla Via Italia Nuova n. 5	Affittacamere all'insegna "Punta Prosciutto" composta da n. 4 Camere e n. 7 posti Letto.	Via Corigliano d'Otranto s.n. (stagionale 01/06-30/09)
19/06/13	CULAZZO Mirco nato a Copertino il 29/10/85 e residente in Porto Cesareo alla Via Torre ang. Via Beccaria	Camere n. 3 posti Letto n. 6	Via Torre ang. Via Beccaria con insegna "Torre Lapillo"
08/02/14	MANGIA Paolo nato a Nardò il 20/06/91 e residente in Veglie alla Via Madonna dei Greci n. 96	Camere n. 4 posti letto n. 5	Via Torre n. 162 all'insegna "Blu Bed Salento"
01/06/15	PERRONE Arturo nato a Lecce il 21/12/64 de resid. in Porto Cesareo alla Via Cilea, 35	Camere n. 5 n. 6 posti Letto	Via Garibaldi, 12 p. 1°
03/05/22	D'ANDRIA Nadia nata a Nardò il 30/05/66 e residente in Porto Cesareo alla Via Garibaldi, 149	Camere n. 6 Letto n. 12	Via Leonardo da Vinci n. 2 con insegna "Calaluna"
29/12/15	"Mael sas di Patarini Anna & C." con sede legale in Foligno alla Via Monte Acuto n. 49, rappr legale Sig. PATARINI Anna nata a Spoleto il 25/07/54 ed ivi resid. alla Via Loc. Madonna di Luco	Piano primo; Camere n. 4 posti Letto n. 12	Via Circonvallazione s.n. all'insegna "Affittacamere Levante Salento"
08/03/16	CAGNAZZO Christian nato a Copertino il 09/07/78 e residente in Porto Cesareo alla Via Monti n. 10	Affittacamere composto da: Piano primo: n. 4 Camere e n. 7 posti Letto	Via De Amicis n. 17 piano terra e 1° con insegna "Porto Cesareo exclusive room"
25/02/16	"Ecoambiente s.r.l. Unipersonale" con sede legale in Porto Cesareo alla Via Santa Chiara n. 18, nella persona dell'unico socio il Sig. FATTIZZO	Affittacamere composto da: n. 6 Vani e n. 16 posti Letto.	Via Bainsizza angolo Via Talete s.n. all'insegna "Imperial Exclusive Rooms ad Breakfast"

	Paolo nato a Copertino il 01/12/86 e residente in Porto Cesareo alla Via Santa Chiara n. 18		
31/05/16	“Samanà di Giaccari Ivan s.a.s.” sede legale in Porto Cesareo alla Via Olivieri, 13, nella persona del rapp. legale Sig. GIACCARI Ivan nato a Nardò l'11/09/71 e resid. in Porto Cesareo alla Via Olivieri, 13	Affittacamere composto da n. 6 Vani e n. 18 posti Letto.	Via Lago di Lesina s.n. all'insegna “Samanà Affittacamere”
31/05/16	“Samanà Bed di Giaccari Ivan s.a.s.” sede legale in Porto Cesareo alla Via Olivieri, 13, nella persona del rapp. legale Sig. GIACCARI Ivan nato a Nardò l'11/09/71 e resid. in Porto Cesareo alla Via Olivieri, 13	Affittacamere composto da n. 6 Vani e n. 18 posti Letto.	Via Lago di Lesina s.n. all'insegna “Samanà Bed Affittacamere”
Scia del 21/01/2017	GRECO Fernando nato a San Pietro Vernotico il 14/08/67 e residente in Porto Cesareo alla Via Spinoza Baruch n. 17	Affittacamere senza sommin. Composto da n. 6 Camere e n. 17 posti Letto.	Via Spinoza Baruch n. 17
Scia del 23/02/17	MARTINA Monica nata a Nardò il 16/11/72 e resid. in Porto Cesareo alla via Graziano n. 29	Affittacamere senza somministrazione composto da n. 6 Camere e n. 15 posti Letto	Via Catalani n. 51 all'insegna “Sogno Salento di Martina Monica”
Scia del 03/04/17	“Apporto Cesareo s.a.s. - società in accomandita semplice di Orlando Angelo & C.” con sede legale in Porto Cesareo alla Via Alessandro Manzoni n. 21, nella persona del rapp. legale il Sig. ORLANDO Angelo nato a Copertino il 05/11/75 e resid. in Porto Cesareo alla Via Ludovico Ariosto n. 4	Affittacamere senza somministrazione composto da n. 3 Camere e n. 6 posti Lett.	Via Alessandro Manzoni n. 21 all'insegna “Porto Cesareo Apartment”
Scia del 25/05/17	PERRONE Diletta nata a Copertino il 07/12/89 e resid. In Porto Cesareo alla	Affittacamere senza colazione composta da n. 3 Camere e n. 6	Via Circonvallazione s.n. All'insegna “N & G. vacanze di Perrone Diletta”

	via Pietro Mascagni n. 58	posti Letto.	
Scia del 19/05/17	SARACINO Ludovica nata a Copertino il 19/09/90 e resid. In Porto Cesareo alla via Parini n. 18	Affittacamere senza colazione composta da n. 4 Camere e n. 10 posti Letto.	Via G. Parini n. 18 al piano primo all'insegna "Marebed Affittacamere"
Scia del 20/06/17	CALCAGNILE Debora nata a Nardò il 25/10/71 e resid. In Porto Cesareo alla Via A. Rosmini n. 8	Camere n. 6 Letto n. 12	Via Francesco Cilea n. 135 al piano terra e piano primo.
Scia del 07/06/17	BALDI Cosimo nato a Nardò il 07/02/58 e residente in Porto Cesareo alla Via Cilea n. 101	Camere n. 3 posti Letto n. 4	Via Arturo Graf angolo Via Magellano s.n. Piano terra e piano primo
Scia del 25/07/17	NOCCO Maria Antonia nata a Corigliano D'Otranto il 01/06/64 e residente in Roma alla Via Arturo Graf n. 42	Camere n. 4 posti Letto n. 13	Via Amba Alagi n. 99 piano 2° all'insegna "Affittacamere Aloa".
Scia del 04.08.17	Dafa s.r.l. con sede legale in P.zza Risorgimento n. 15 nella persona del rappr. Legale il Sig. FANIZZA Simone nato a Nardò il 18/12/84 e resid. In Porto Cesareo alla via Garibaldi n. 153	Camere n. 4 Letto n. 5	Piazza Risorgimento n. 15 piano primo all'insegna "Casa di Emma".
Scia del 20/07/17	DURANTE Giovanni nato a Galatina il 20/12/86 e residente a Leverano alla Via Brindisi n. 3	Camere n. 3 posti Letto n. 6	Via Mare Tiberiade n. 16 all'insegna "Salsedine"
Scia del 24/07/17	CACACE Antonina nata a Sorrento il 13/09/83 e residente in Massa Lubrense alla Via Colli di Acquara n. 5	Camere n. 4 Posti Letto n 8 senza somministrazione	Via Squinzano s.n. All'insegna "Sabbia Bianca"
Scia del 07/07/17	LATINO Tonio nato a Nardò il 21/04/74 e residente in Porto Cesareo alla Via Dante Alighieri n. 8	Camere n. 1 Letto n. 2 senza somministrazione	P.zza N. Sauro n. 28 piano 2°
Scia del 31/01/18	"Colelli Eugenio & Maria Gisella s.a.s." con sede legale in Porto Cesareo alla Via Riccione s.n. Nella persona del rappr. Legale il Sig. COLELLI Eugenio	Camere n. 6 Posti Letto n. 12	Via Riccione s.n. Piano 1° All'insegna "Villa Marincanto"

	nato a Nardò il 30/04/66 e residente in Porto Cesareo alla Via Giovanni Falcone n. 14		
Scia del 26/03/18	“Blusea s.r.l.” con sede legale in Carmiano alla Via Monteroni n. 9, nella persona del rappr. Legale il Sig. RUSSO Dario nato a Nardò il 24/01/71 e residente a Carmiano alla Via Don S. Carozzo n. 60	Camere n. 2 posti Letto n. 5	Via Della Resistenza n. 59 piano primo all'insegna “Bajamar”
Scia del 26/03/18	“Blusea s.r.l.” con sede legale in Carmiano alla Via Monteroni n. 9, nella persona del rappr. Legale il Sig. RUSSO Dario nato a Nardò il 24/01/71 e residente a Carmiano alla Via Don S. Carozzo n. 60	Camere n. 5 Letto n. 11	Via Della Resistenza n. 59 piano terra all'insegna “Bajamar”
Scia del 26/07/18	POTI' Stefano nato a Nardò il 22/01/91 e residente in Novoli alla via Umberto I n. 22	Camere n. 3 posti Letto n. 9	Via Dei Bacini n. 69 all'insegna “La Perla delle Dune”
Scia del 02/06/18	La Residence Beach srls” con sede legale in Porto Cesareo alla Via Circonvallazione n. 50, rappr. Legale il Sig. CAZZELLA Sandro nato a Copertino il 21/11/69 e residente in Porto Cesareo alla Via Circonvallazione n. 70	Camere n. 6 posti letto n. 16	Via Lago di Lesina s.n. All'insegna “Primo Ponte – La Residence beach”.
Scia del 25/06/18	IMPERIALE Federica nata a Nardò il 04/09/86 e residente in Porto Cesareo alla Via G. Rossini n. 35	Camere n. 4 Letto n. 8	Via V. Monti n. 56 all'insegna “La Casa di Ada e Gigi Vacanze di Federica Imperiale”.
Scia del 19/06/18	“Kata srls” con sede legale in Porto Cesareo alla via Fogazzaro n. 21, nella persona del rappr. Legale il Sig. CAGNAZZO Christian nato a	Camere n. 6 Letto n. 14	Via Fogazzaro n. 21 p. 1-2 all'insegna “Riva 33”

	Copertino il 09/07/78 e residente in Porto Cesareo alla via Vincenzo Monti n. 10		
Scia del 14/07/18	MARCOVICI Liliana nata a Neamt (Romania) il 06/09/82 e residente a Roma alla Via San Candido n. 74	Camere n. 2 Letto n. 4	Via Ugo Foscolo n. 60 all'insegna "L'Ormeggio"
Scia del 22/01/19	INDIRLI Felice nato a Nardò il 14/06/66 e residente in Porto Cesareo alla Via Pascoli n. 50	Camere n. 6 Letto n. 11	Via De Amicis angolo Via Manzoni n. 18 all'insegna "Felix".
Scia del 31/01/19	"Immobilfalli s.r.l." con sede legale in Porto Cesareo alla Via Dante Alighieri n. 14, nella persona del rapp. Legale il Sig. FALLI Simone nato a Copertino il 23/10/84 e residente in Porto Cesareo alla Via Pietro Micca n. 2	Camere n. 2 Letto n. 4	P.zza N. Sauro p.t. n. 29 all'insegna "Onda 1".
Scia del 31/01/19	"Immobilfalli s.r.l." con sede legale in Porto Cesareo alla Via Dante Alighieri n. 14, nella persona del rapp. Legale il Sig. FALLI Simone nato a Copertino il 23/10/84 e residente in Porto Cesareo alla Via Pietro Micca n. 2	Camere n. 3 Letto n. 6	P.zza N. Sauro p.p. n. 30 all'insegna "Onda 2".
Scia del 31/01/19	"Immobilfalli s.r.l." con sede legale in Porto Cesareo alla Via Dante Alighieri n. 14, nella persona del rapp. Legale il Sig. FALLI Simone nato a Copertino il 23/10/84 e residente in Porto Cesareo alla Via Pietro Micca n. 2	Camere n. 3 Letto n. 9	Via P. Micca s.n. p.t. All'insegna "Villa Marcella".
Scia del 22/03/19	CEZZA Daniela Maria nata a Copertino il 26/05/78 e residente in Monteroni di Lecce alla Via Gramsci n. 48	Camere n. 4 Letto n. 17	Via Sant'Isidoro n. 10 all'insegna "Cezza Daniela"
Scia del 10/04/19	"D'Andria Cesare & C. sas" con sede legale in Porto Cesareo alla Via A.	Camere n. 4 Letto n. 12	Via Cavoru s.n. Località Bellanova all'insegna "Masseria Casina Bellanova".

	Vespucci n. 137, rappr. Legale il Sig. D'ANDRIA Cesare nato a Nardò il 23/10/57 e residente in Porto Cesareo alla Via Cosimo Albano s.n.		
Scia del 22/05/19	LAZZOI Vincenzo nato a Nardò il 15/02/95 e residente in Porto Cesareo alla Via Martin Luther King n. 7 p.p.	Camera n. 2 Letto n. 5	Via Martin Luther King n. 7 p.p. All'insegna "La Perla Luxury Room"
Scia del 20/05/19	CORONEO Riccardo nato a Nardò il 15/01/56 e residente in Porto Cesareo alla via Donzetti n. 16	Camere n. 4 Letto n. 10	Via Vittorio Alfieri n. 12 p.t. e p.p. All'insegna "Casa Alfieri - Affittacamere"
Scia del 10/06/19	"Be Nature sas" con sede legale in Porto Cesareo alla via C. Menotti n. 13	Camere n. 4 Letto n. 7	Via C. Menotti n. 13 all'insegna "Be Nature"
Scia del 13/06/19	LUCINO Pierluigi nato a Lecce il 27/12/81 e residente in Porto Cesareo alla Via Ugo Foscolo n. 24 int. A	Camere n. 3 Letto n. 8	Via Monti s.n. p.p. All'insegna "Riviera Luxury Rooms"
Scia del 19/03/19	CAPPELLO Stefano Gerardo nato a Lecce il 12/10/93 e residente in Porto Cesareo alla Via Dei Bacini n. 96	Camere n. 2 Letto n. 6	Via Dei Bacini n. 96 all'insegna "Baia del Conte"
Scia del 16/07/19	MUCI Paride nato a Nardò il 18/05/83 e residente in Porto Cesareo alla Via Muraori II piano n. 60	Camere n. 2 Letto n. 6	Via L. Da Vinci n. 58 all'insegna "B&B L'Isola di Muci Paride"
Scia del 18/12/19	MUCI Giovanna Serenella nata a Nardò il 24/06/79 e residente in Piazza N. Sauro n. 33	Camere n. 4 Letto n. 12	Via G. Di Vittorio n. 43 all'insegna "Mediterranea Guest House Affittacamere"
Scia del 29/03/20	Appolis srl con sede legale in Leverano alla Via Rodi n. 21 nella persona del rappr. Legale la Sig. CASILLI Marzia nata a Copertino il 23/02/86 e residente a Carmiano alla via Carmine n. 95	Camere n. 2 Letto n. 5	Via Riccione n. 99 all'insegna "A due passi dal mare" composta da n. 2 unità abitative al p.t.
Scia del 02.01.20	GIACCARI Dario nato a Nardò il 12.03.85 e residente in Porto Cesareo	Camere n. 3 Letto n. 10	Via Muratori n. 11 all'insegna "Bonaventura".

Scia del 23/06/20 22	alla Via Muratori n. 11		
Scia del 10.06.20 20	MUCI Simona nata a Nardò il 03.06.80 e residente in Porto Cesareo alla Via A.Vespucci n. 94	Camere n. 4 Letto n. 7	Via Giuliani s.n. Piano rialzato e p.p. All'insegna "Orizzonti"
Scia del 16.06.20 20	MUCI Giovanna Serenella nata a Porto Cesareo il 24/06/79 ed ivi residente alla P.zza N. Sauro n. 34	Camere n. 2 Letto n. 4	Via Alvaro angolo Via Bonomi s.n. All'insegna "Acqua Azzurra".
Scia del 26.06.20 20	"Summer Salento s.r.l.s." con sede legale in Nardò alla Via XXIV Maggio n. 10, rappr. Legale il Sig. SCHIRINZI Gregorio nato a Nardò il 24.05.65 ed ivi residente alla Via Masserei n. 56	p.t. n. 3 Vani per n. 7 posti Letto. p.p. n. 3 Vani per n. 10 posti Letto.	Via Giuliani ang. Via Caldarelli n. 99 all'insegna "Estasi sul Mare".
Scia del 14/01/20 21	MY Stefano nato a Roma il 27/01/81 e residente in Porto Cesareo alla Via Cilea n. 76	n. 6 Camere n. 12 posti Letto	Via Della Resistenza n. 19 all'insegna "Kalinifta"
Scia del 22/01/20 21	POTTI Elena nata a Nardò il 15/05/96 e residente a Novoli alla Via Umberto I n. 22	n. 6 Camere n. 12 posti Letto.	Via Buonarroto n. 64, 66 all'insegna "Poti Comfort Rooms".
Scia del 06/05/20 21	DURANTE Giovanni nato a Galatina il 20/12/86 e residente a Leverano alla Via Brindisi n. 3	n. 1 Camera n. 2 posti Letto.	Via Beethoven n. 133/A all'insegna "Salsedine di Durante Giovanni"
Scia del 26/05/20 21	DE LUCA Alessandra nata a Copertino il 14/10/84 e residente a Campi Salentina alla Via Borrelli s.n	n. 4 Camere n. 10 posti Letto.	Via Berlinguer sn. All'insegna "Frontemare Rooms"
Scia del 24/05/20 21	RIZZELLO Francesca nata a Nardò il 02/11/81 e residente a Porto Cesareo alla Via Colmonese s.n.	n. 2 Camere n. 4 posti Letto.	Via Marzano n. 96 all'insegna "White Aurora Rooms".
Scia del 30/07/20 20	"Gegav srls" con sede legale in Porto Cesareo alla Via Sant'Isidoro n. 3 nella persona del rappr. Legale la Sig.	n. 6 Camere n. 12 posti letto.	Via Sant'Isidoro n. 14 all'insegna "Mare Incanto".

	COLELLI Giada nata a Galatina il 03/09/99 e residente in Porto Cesareo alla Via Giovanni Falcone n. 14		
Scia del 20/05/2021	CARDELLICCHIO COLELLA Sabrina nata a Porto Cesareo il 26/08/74 ed ivi residente alla Via Zuccaro n. 38	n. 2 Camere n. 5 posti Letto.	Via Garibaldi n. 16 piano primo All'insegna "Sabrina's House".
Scia del 21/05/2021	CAMPAGNA Giorgia nata a Nardò il 18/01/95 e residente in Porto Cesareo alla Via Pietro Mascagni n. 41	n. 4 Camere n. 10 posti Letto	Via Pietro Mascagni n. 41 piano 2° All'insegna "Affittacamere Summertime Apartments".
Scia del 20/04/2021	"Al Ponte-Rooms & Service srls" con sede legale in Porto Cesareo alla Via Giovanni Pontano n. 38, rappr. Legale la Sig. MOGAVERO Giuliana nata a Salice Salentino il 14/05/61 e residente a Porto Cesareo alla Via Giovanni Pontano n. 38	n. 3 Camere n. 11 posti Letto	Via Giovanni Pontano n. 38 all'insegna "Vacanze al Ponte".
Scia del 13/08/2021	"Sam srls" con sede legale in Monteroni di Lecce alla Via Bolzano n. 61, nella persona del rappr. Legale il Sig. GIORDANO Alberto nato a Lecce il 20/10/75 e residente a Monteroni di Lecce alla Via Bolzano n. 61	n. 2 Camere n. 4 posti Letto.	Via Mascagni n. 27 all'insegna "Sam Affittacamere".
Scia del 04/06/2021	PALADINI Matteo nato a Milano il 02/06/96 e residente in Lecce alla Via Scotellaro n. 9	n. 3 Camere n. 6 posti Letto	Via Monte Conero n. 12 all'insegna "Il Canaletto".
Scia del 29/09/2021	La Pineta di Lupo Cosimo & C. sas con sede legale in Salice Salentino alla Via Fontana n. 100, nella persona del rappr. Legale il Sig. LUPO Cosimo nato a Salice Salentino il 28/07/54 ed ivi residente alla Via Fontana n. 100	n. 6 Camere per n. 8 posti Letto.	Via Melissano angolo Via Melendugno censito in Catasto al Fg. 16 p.lla 1260 sub. 1 e 2
Scia del	"Greco Servizi s.r.sl." con sede legale in	n. 6 Camere per n. 17 posti Letto	Via Cilea ang. Via Gobetti n. 85 al piano

08/06/20 21	Porto Cesareo alla Via Renata Fonte n. 5 nella persona del rappr. Legale la Sig. GRECO Bianca Maria nata a Nardò il 02/06/66 e residente in Porto Cesareo alla Via Renata Fonte s.n.		1° e 2° all'insegna "Palazzo Greco".
Scia del 16/07/20 21	MANIERI Mariangela nata a Campi Salentina il 21/02/82 e residente a Porto Cesareo alla Via A. Mozart n. 122/A	p.t.: n. 3 Camere per n. 6 posti Letto; p.p.: n. 3 Camere per n 5 posti Letto.	Via Mozart n. 122/A all'insegna "Angelica"
Scia del 19/04/20 22	GRECO Pasquale nato a Comiso il 18/10/80 e residente a Innsbruck (Austria) alla Via Scheuchenstuelgasse n. 18 TOP9	n. 3 Camere per n. 7 posti letto.	Via Antonio De Ferraris n. 4 all'insegna "La Fenice and Apartments".
Scia del 08/06/20 22	DE PACE Maria Rosaria nata a Nardò il 14/01/68 e residente in Porto Cesareo alla Via Beethoven n. 91	n. 4 Camere per n. 12 posti Lett	Via Beethoven n. 91 p.t. All'insegna "Le sinfonie Rooms di De Pace Maria Rosaria"
Scia del 06/06/20 22	"New Form srls" con sede legale in Nardò alla Via Viareggio località S. Isidoro n. 20 nella persona del rappr. Legale il Sig. VANGELI Riccardo nato a Galatina il 01/12/93 e residente a Copertino alla Via Grottella Esterna snc	Piano rialzano: Camere n. 3 Letto n. 8 Piano Primo: Camere n. 3 Letto n. 8	Via Scipione Ammirato s.n. All'insegna "Cala la Strea".

Modalità di evacuazione delle persone dalle strutture:

Strutture ed edifici	Persone presenti	Modalità di trasporto	Operatori individuati
Scuole elementari, medie e dell'infanzia	573	Pulmini trasporto scolastico e per disabili	Comune di Porto Cesareo e Volontariato
Luoghi di Culto	Stimate 700	Pulmini trasporto scolastico	Comune di Porto Cesareo e Volontariato
Strutture Ricettive	Stimate 5312	Auto e/o bus-navetta private	navette e auto autonome

7. SISTEMI DI ALLARME





Comune	Referente	telefono	modalità di allertamento alla popolazione
Comune di PORTO CESAREO	cap. Cosimo TAFURO Comandante di Polizia Locale	0833/858110 rep. 349 5719414	Altoparlanti e sirene bitonali su autovetture di servizio
Comune di PORTO CESAREO	dott. Ing. Antonio Luciano PEZZUTO Dirigente UTC	0833/858309 rep. 328 1733201	Altoparlanti e sirene continue e/o bitonali su automezzi comunali

8. ELABORATI GRAFICI RIGUARDANTI IL RISCHIO IDROGEOLOGICO E IDRAULICO

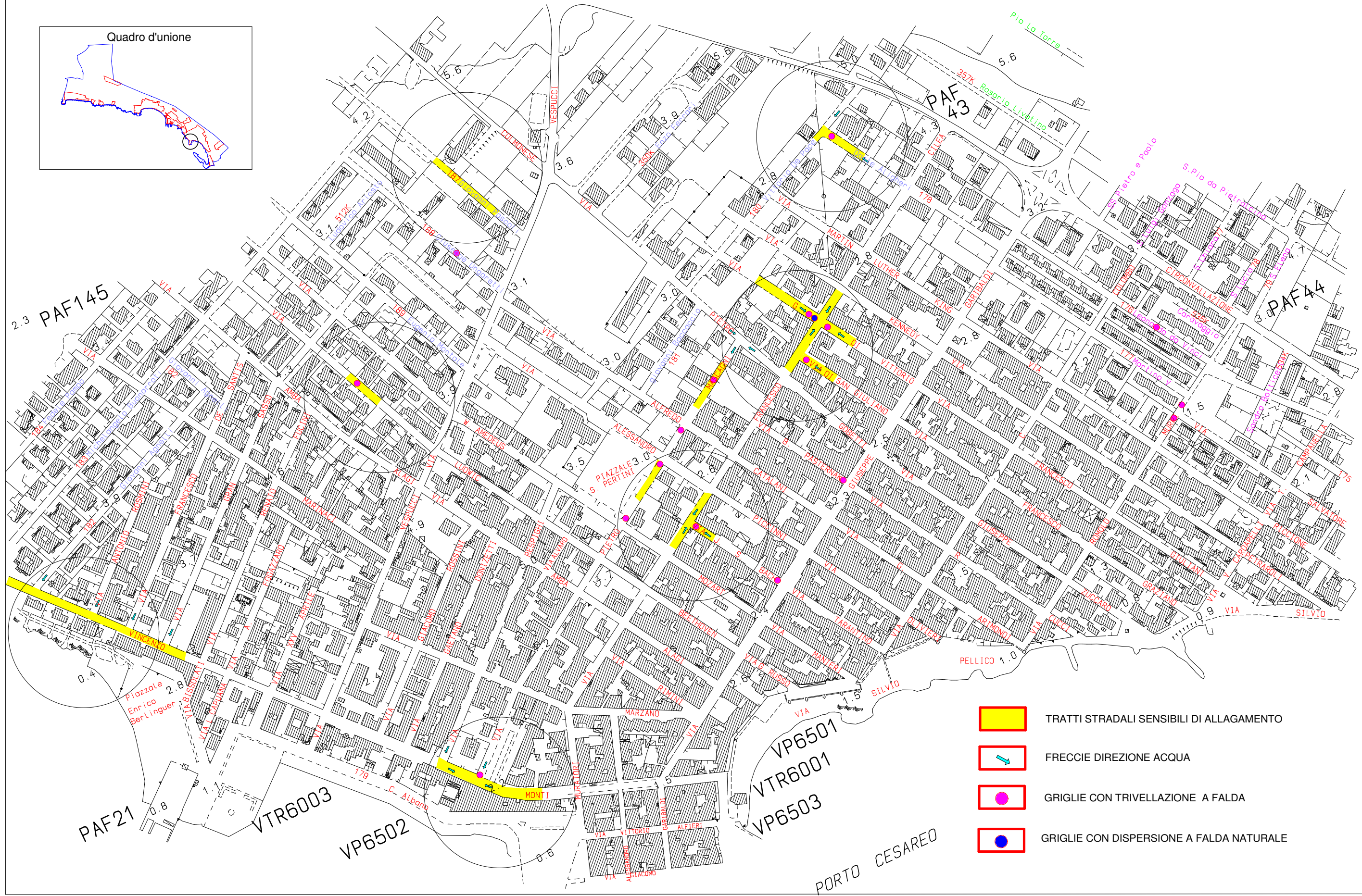
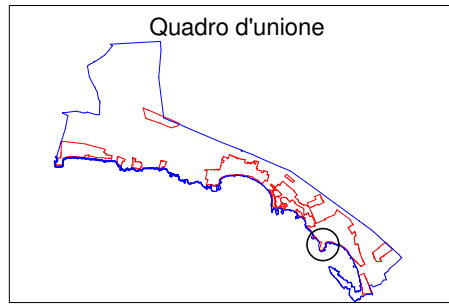
allegati al presente Modello





-) [TAV. IDRO A](#) : Perimetrazione del Vincolo Idrogeologico da Punta Prosciutto a Torre Lapillo
-) [TAV. IDRO B](#) : Perimetrazione del Vincolo Idrogeologico da Torre Lapillo a Porto Cesareo
-) [TAV. IDRO 1](#) : Zone sensibili di Allagamento nel centro abitato di Porto Cesareo con indicazioni di griglie e deflusso delle acque meteoriche
-) [TAV. IDRO 2](#) : Zone sensibili di Allagamento nel centro abitato di Torre Lapillo con indicazioni di griglie e deflusso delle acque meteoriche
-) [TAV. IDRO 3](#) : Zone sensibili di Allagamento nel centro abitato di “Porto Cesareo – Penisola Cesarea” con indicazioni di griglie e deflusso delle acque meteoriche
-) [TAV. P.A.I.](#) : Zona inserita nel Piano di Assetto Idrogeologico

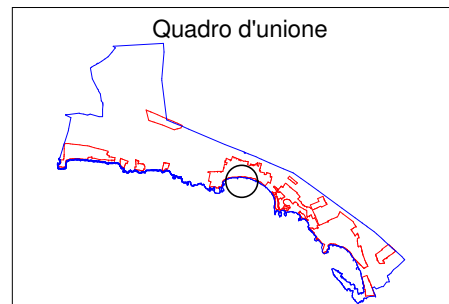

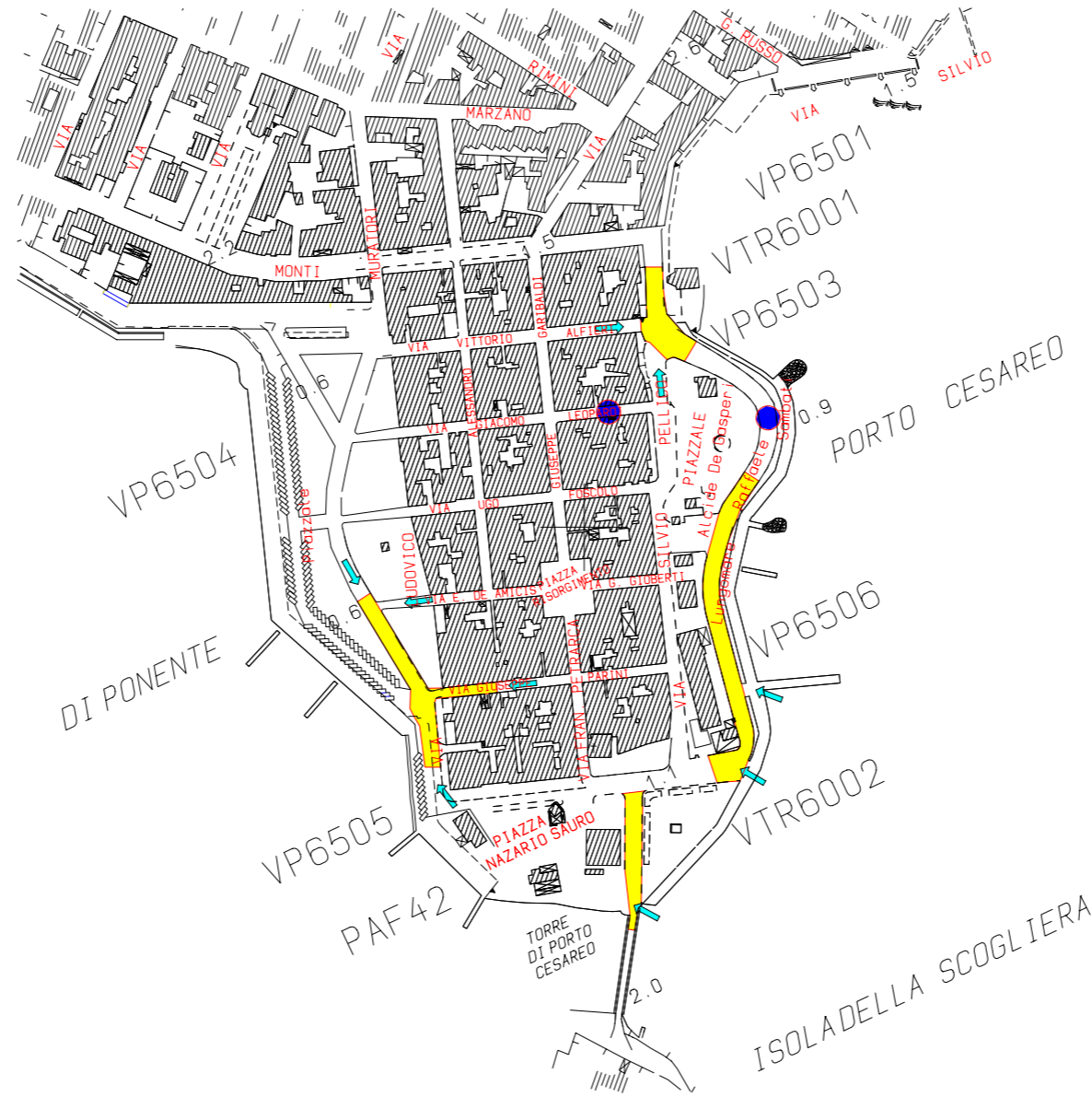
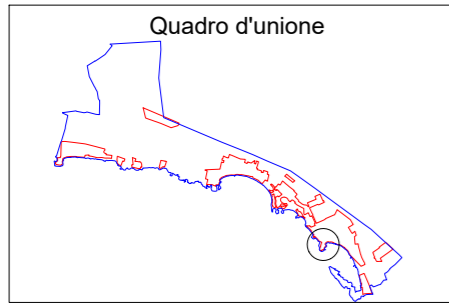
-  TRATTI STRADALI SENSIBILI DI ALLAGAMENTO
-  FRECCIE DIREZIONE ACQUA
-  GRIGLIE CON TRIVELLAZIONE A FALDA
-  GRIGLIE CON DISPERSIONE A FALDA NATURALE





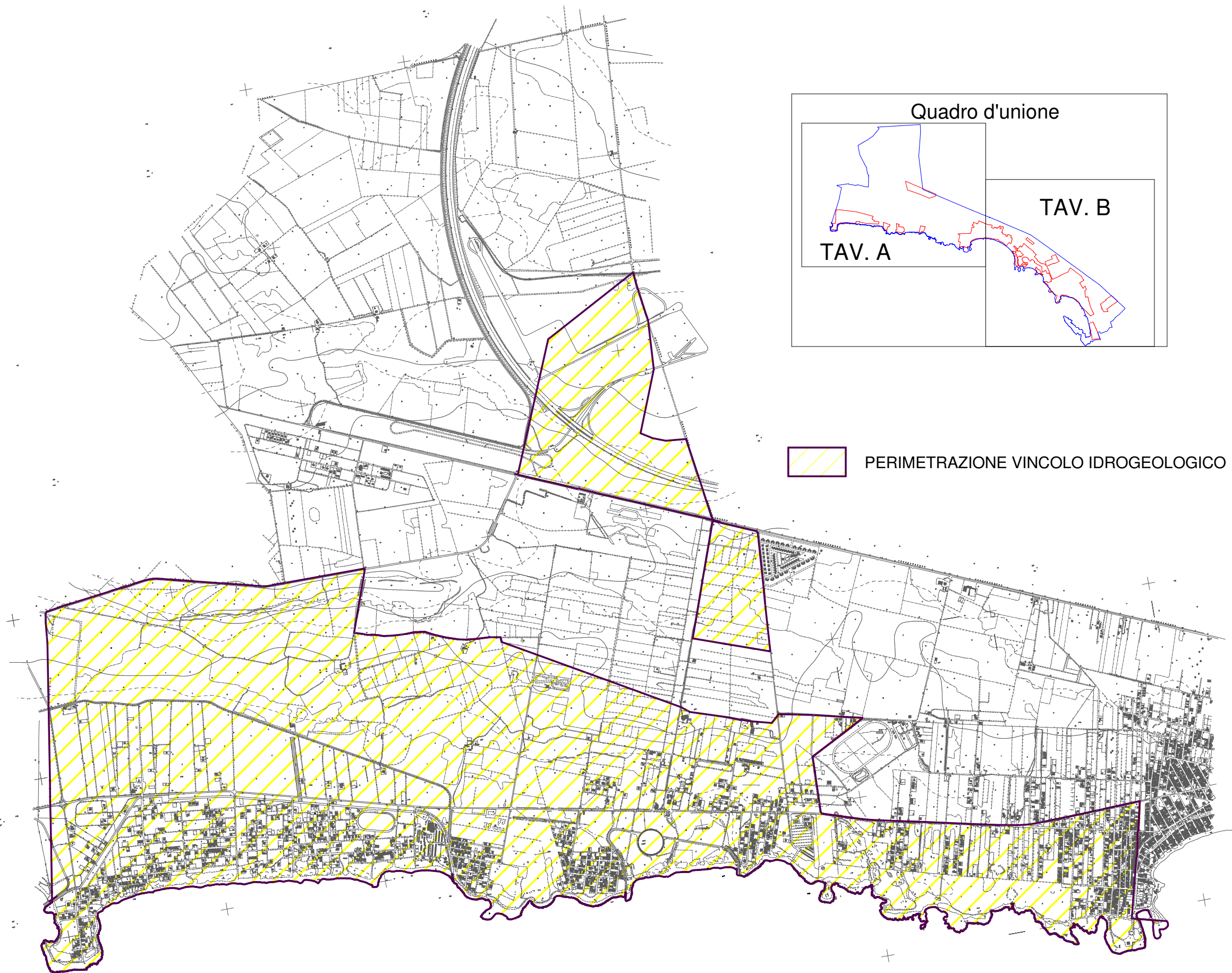

-  TRATTI STRADALI SENSIBILI DI ALLAGAMENTO
-  FRECCIE DIREZIONE ACQUA
-  GRIGLIE CON TRIVELLAZIONE A FALDA
-  GRIGLIE CON DISPERSIONE A FALDA NATURALE

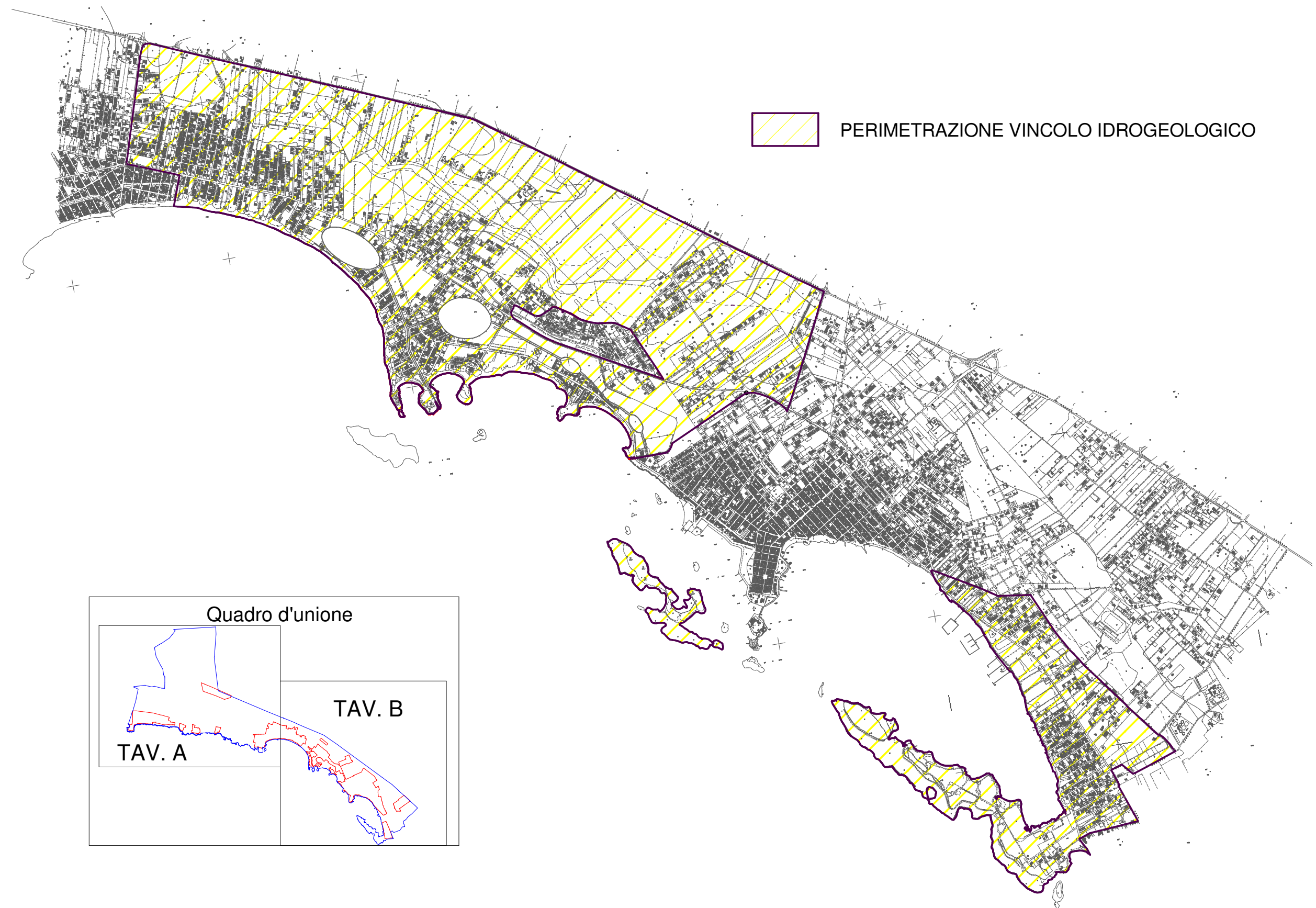

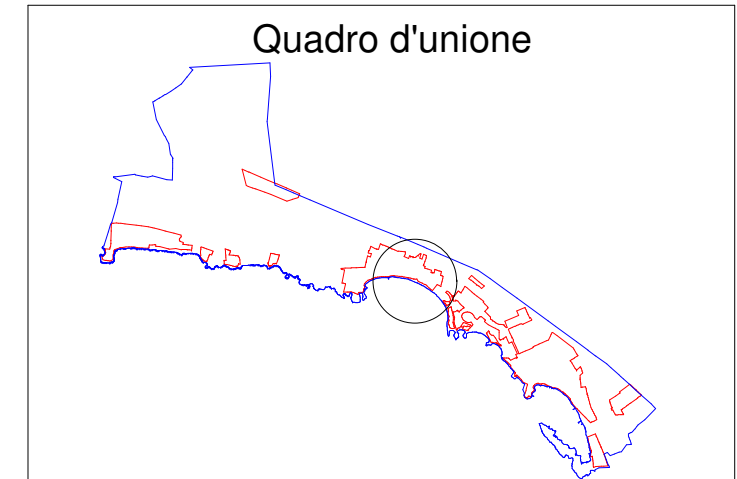



-  ZONE AD ALTA PROBABILITA' DI INONDAZIONE
-  AREE A RISCHIO MOLTO ELEVATO